eMall
送 貨 到 府

CHINA AIRLINES

2025 JAN-MAR

nywow o

蘭花精萃晶潤蘭花油

修護潤澤 • 深度保濕 • 活力水亮

凍齡秘境
只在一滴之間



中國信託中華航空聯名卡

刷新　飛的自由度

華航eMall、SkyBoutique免稅品預訂哩程點數2倍送







尊爵款／人文款

哩程的速度 每1,000哩可折抵NT100元華航eMall消費
生日當月國外實體商店消費最優NT6元回饋1哩

禮遇的寬度 最優享華夏會員金卡會籍二年
可享全球華航自營貴賓室、行李多一件禮遇

旅程的深度 可樂旅遊華航商務艙加上Hyatt凱悅集團酒店自由行，兩位成人旅客同行享單筆訂單現折NT2,000元(限量100組)

體驗的溫度 核卡消費滿額最優享20,000哩或萬國通路27吋+20吋行李箱

※優惠期間2025/1/1~2025/6/30(若有各別活動時間請依中國信託銀行公告為主)。※優惠適用卡等及注意事項請以中國信託銀行及中華航空官網公告為主。

更多優惠

中華航空 CHINA AIRLINES

謹慎理財 信用至上

信用卡循環年利率：本行ARMs指數+加碼利率(5.97%~13.47%)
上限為15%，預借現金手續費為每筆預借金額X3.5%+150元
循環利率基準日為104年9月1日，其他費用請上www.ctbcbank.com查詢

We are family

中國信託銀行 CTBC BANK



WORLD LUXURY HOTEL AWARDS
2024 WINNER

宜蘭力麗威斯汀度假酒店

A SECLUDED HOT SPRINGS PARADISE

東台灣唯一國際五星・別墅溫泉酒店品牌

宜蘭縣員山鄉永同路三段268號 No.268, Sec.3, Yongtong Rd, Yuanshan Township, Yilan County 26447, Taiwan

T +886 3.923.2111 **F** +886.3.923.2113 www.westin-yilan.com



Wyndham is the nearest lakeside International Hotel

日月潭力麗溫德姆酒店 臨湖最近的國際飯店

Wyndham

555005 南投縣魚池鄉日月村中正路312號
No. 312, Zhongzheng Rd., Yuchi Township,
Nantou County 555005, Taiwan (R.O.C.)
T+886 49 285 0085 | F+886 49 2850355

VOTE & SHAPE THE FUTURE: HELP US BECOME THE

WORLD'S BEST AIRPORT.

SPONSOR BY ASIA PREMIER GROUP



廣告

Taoyuan International Airport
桃園國際機場

感謝您與桃機迎接航空新篇章

請即為「全球最佳機場」投下一票

Welcome to China Airlines

eMall 送貨到府

從旅行必備到時尚精品，盡享購物樂趣

走在時尚尖端的版面設計，讓每一頁都能簡潔優雅地展示各種優選的精緻商品，《 華航 eMall 》將與旅客一同展開新的旅程，為您打造充滿創意與多樣化的購物空間。

《華航 eMall》除致力開發專屬商品供旅客珍藏選用外，新的一年更進一步提升產品的多樣性，為您獻上更多驚喜優惠！讓您無論身處前往異國的萬里高空，或是正在享受居家的悠閒時光，都能隨時隨地、輕鬆自在盛享購物樂趣。從最熱銷的各式 Logo 商品、化妝品到人氣長紅的食品禮盒，從精選 3C 文創到時尚精選，無論您是要選購旅行必備的個人護理產品，還是為親朋好友及時送上一份貼心的伴手禮，《華航 eMall》都致力提升您的購物體驗。

本刊中所陳列之商品，您都可以在飛行航程中盡情閱覽並洽空服人員訂購。隨時隨地均歡迎您上網（https://calec.china-airlines.com/emall/）訂購華航 eMall 商品。（除酒類依法令僅限年滿 18 歲以上者訂購並限機上交易）。如您在《華航 eMall》使用華航聯名卡消費，除可享受更多優惠，也可充分使用哩程兌換，讓您的哩數累積更快速。

我們將致力於為您打造獨一無二的購物之旅，期望《華航 eMall》能成為您與國內外精品接軌的橋樑，與您一起緊追潮流！

總編輯
JENNY TSAO

From Travel Essentials to Luxury Fashion: Enjoy the Joy of Shopping

With a modern and stylish design, every page of China Airlines eMall is crafted to elegantly showcase a wide variety of high-quality products. China Airlines eMall invites travelers to embark on a new journey of creativity and diversity in shopping.

This year, China Airlines eMall is going all out to offer even more product choices and exclusive deals that will surprise you. Whether you're flying high to a far-off destination or relaxing at home, you can shop effortlessly, anytime and anywhere. From best-selling logo merchandise and beauty products to all-time favorite gourmet gift sets, from trendy gadgets to fashion must-haves, we've got you covered. Whether you're picking up personal travel essentials or finding the perfect gift for loved ones, China Airlines eMall is here to make your shopping experience better than ever.

Browse our catalog during your flight and order directly from our friendly cabin crew, or shop online anytime at https://calec.china-airlines.com/emall/. (Please note, alcohol purchases are for passengers aged 18 and above and can only be made onboard.) Plus, if you use a China Airlines co-branded card, you'll enjoy extra discounts and rack up miles faster with every purchase.

We're here to make your shopping journey truly special. Let China Airlines eMall becomes your bridge to connecting with premium brands local and global, keeping you stylish and up-to-date wherever you go!

EDITOR-IN-CHIEF
JENNY TSAO

廣告諮詢
華譽加納整合行銷有限公司
Tel: +886 932 032 432 / Taiwan 台灣
E-mail: chaifen@wegn.com.tw

印刷設計
GROWING UP DESIGN CO., LTD.
Tel: +886 2 2377 3689 / Taiwan 台灣
E-mail: emall@growingup.com.tw

eMall 送貨到府

中華航空公司・台灣桃園市大園區航站南路一號・發行人・謝世謙
CHINA AIRLINES・Publisher・Su-Chien Hsieh
No.1, Hangzhan S. Rd., Dayuan Dist. Taoyuan City 337
Taiwan +886-3-399 8888・www.china-airlines.com

機上訂購　宅配到家

華航精心嚴選優質產品，提供送貨到府服務，送禮自用皆宜，讓您安心出國，旅遊輕鬆Go！華航eMall網站提供您更多送貨到府商品選擇，歡迎瀏覽選購。

1. 請上華航eMall網站（更多商品選擇）或洽機上空服人員進行預訂服務
2. 信用卡交易不收現金
3. 送貨到您指定台灣地址

客服信箱｜homedelivery@china-girlines.com

敬請貴賓留意

- 圖片展示之商品有可能不代表其真實體積。
- 本刊內部分商品數量有限，售完為止。
- 由於商品依照尺寸不同存貨可能有限，若未能供應所需貨品，祈請見諒。
- 所有零售價均由個別品牌建議。
- 特定商品恕不提供折扣。
- 實際結帳金額請以有關銷售系統為準。
- 根據中華民國「菸酒管理法」，本公司酒類商品不提供未滿18歲者購買。
- 如需瞭解更多商品相關資訊，請參閱華航eMall網站。

訂購三步驟，輕鬆簡單

Step 1

請上華航 eMall 網站
（部分商品除外）

或

洽空服人員進行預訂服務

Step 2

信用卡交易
不收現金

Step 3

送貨到您指定
台灣地址



中華航空「eMall送貨到府」訂購須知

- 華航eMall送貨到府服務以台灣、澎湖及金門地區為限（部分商品僅限台灣本島配送），海外人士請您提供居住於台灣親友之寄送地址代為收貨，若訂單指定之配送地址超出快遞公司可送達區域，華航（或廠商）將主動告知取消訂單並如數退還訂購款。
- 商品皆以宅配送貨至您所指定的地點及指定的收貨人。華航eMall送貨到府不提供郵政信箱宅配服務。
  若訂購商品超過兩項，可能由兩家以上廠商分別遞送，不便之處，敬請見諒。
- 購買商品於訂購單核實（非訂購日）並收訖貨款後，將於14個工作天內免費宅配送達，恕無法指定宅配日期。出貨時間若遇連續假日等特殊情形，將按實際狀況機動調整。如未於14天內收到商品，請於7天內與華航送貨到府客服中心聯繫。
- 商品以新台幣計價，售價已包含5%加值型營業稅及寄送運費。
- 華航eMall送貨到府訂購均以信用卡交易，恕不接受現金或匯款，並僅接受支援3D驗證之信用卡。
- 因刷卡連線作業，時有斷訊或刷卡無法取得授權碼情形，華航將依旅客填寫之聯絡方式，以電話或email與旅客進行確認，為確保雙方權益或供應商供貨有問題時，若10天內無法與訂購人聯繫並獲得回覆，訂單將自動取消。不便之處，敬請見諒。
- 部分商品發票不隨貨寄，將於約兩週的時間另寄給購買者。
- 依消費者保護法規定享有商品貨到日起七天猶豫期之權益，逾期恕不受理退換貨。
  提醒您！七天猶豫期並非試用期，退回商品必須是全新狀態且包裝完整（保持商品、附件、包裝、原廠紙箱及所有附隨文件或資料之完整性），否則恕不接受退換貨。
- 依據行政院消保處規範，包括「易腐敗、保存期限短如食品、花卉商品」、「客製化商品」、「報紙、期刊或雜誌」、「拆封後之影音、電腦軟體、耗材」、「線上數位內容如電腦軟體、程式、CD、DVD等已完成之線上服務」、「已拆封個人衛生用品、美妝保養品」、「國際航空客運服務」，均不可退貨，若屬商品瑕疵則例外。
- 屬限量供應商品者，如下單後已售罄，訂購款將如數退還，無法交貨，敬請諒解。
- 華航eMall送貨到府服務為中華航空股份有限公司（華航）代商品出售人向購買者收集相關訂購資訊與收取款項，華航與商品出售人無任何廣告、代理、合夥、保證或經銷關係。有關商品出售、退換貨、發票及其他售後服務等事宜均由各商品出售人自行負責，與華航無涉。部分商品除外。
- 商品刊載規格或圖片，可能因拍攝光線及印刷等因素，與實品略微差異，將以實品為準。
- 華航、商品出售人保留接受訂單與否、替換其他等值商品及修改、變更活動內容的權利。
- 旅客得依個人資料保護法規定，向華航請求查詢、閱覽、複製、補充或更正、請求停止蒐集、處理、利用及刪除本次訂購所提供之相關個人資料等權利。旅客得自由選擇是否提供個人資料，惟拒絕提供時，華航可能無法提供訂購服務，敬請見諒。
- 購買人保證所有填寫或提供之資料均為真實正確內容，未冒用或盜用任何第三人之資料，如有不實或不正確之情事，將取消其購買資格。如有致損害於本公司或其他任何第三人，購買人應負一切相關法律責任。若因填寫錯誤導致無法聯繫購買人或使商品無法寄出，視同放棄購買權利。

CONTENTS



08 尊榮預訂
10 寵愛花粉
27 好物推薦
52 美妝保養
56 個性精選
59 行旅趣
60 摩登科技
61 品味生活
62 美食饗宴





HA0033

奔富酒莊葡萄酒g4

貴賓專屬免運直送價$ **118,000**／瓶

容量：14.5% 0.75L • **限量3瓶**

“g”系列第二章，一款超越無界的稀世珍釀

融合 2002、2004、2008 和 2016 年份的卓越 Grange 基因，
創造出獨特而稀有的佳釀。

Penfolds®

Enjoy Responsibly

本商品購買，僅限年滿 18 歲之華航會員本人，詳情請洽華航eMall送貨到府客服信箱homedelivery@china-airlines.com，受限數量有限，本公司保留最終銷售權。

禁止酒駕 酒後不開車 安全有保障

Glenfiddich®

HA0032

格蘭菲迪 40 年單一麥芽威士忌

貴賓專屬免運直送價 $ **125,000** ／瓶

容量：48% 0.7L • **限量 6 瓶**

威士忌典範
40年單一麥芽威士忌



我們的首席調酒師自全球最古老的酒桶中親自挑選適合者，融合出舉世無雙的40年單一麥芽威士忌，香氣與風味的深度與層次無窮無盡，在同年份的珍稀威士忌產品中無與匹敵。

- 每瓶威士忌皆有編號，以手工縫製的牛皮禮盒包裝。
- 每個禮盒皆附有一本牛皮精裝小冊，訴說這支40年威士忌的故事，並有資深工匠親筆簽名。
- 每年全球發售僅600瓶，每次上市皆令威士忌專家及藏家引頸企盼。







濃郁果乾，烘焙咖啡，燉蘋果，淡淡乾橡木香，苦甜巧克力及隱約泥炭味

本商品購買，僅限年滿 18 歲之華航會員本人，詳情請洽華航eMall送貨到府客服信箱homedelivery@china-airlines.com，受限數量有限，本公司保留最終銷售權。

禁止酒駕 酒後不開車 安全有保障
Please drink responsibly.

HL0202

中華航空聯名 × XROUND VOCA MAX 旗艦降噪耳罩耳機

數量有限・售完為止

限台灣本島配送

藍牙版本：V5.3
驅動單體：40 ㎜ 鍍金單體
頻響範圍：20-40kHz
靈敏度：108dB
阻抗：32Ω
傳輸距離：15m / 無障礙空間最大 80m
充電孔：Type C

售價 $ **3,999**　原價 $ ~~4,980~~

CHINA AIRLINES × XROUND

聯名限量推出

藍牙無線降噪耳機

Hi-Res AUDIO WIRELESS　Hi-Res AUDIO



*另提供 3.5mm 有線耳麥線連接使用，
不論無線有線皆能享受最佳音質。

XROUND Lite™ 環繞音效

將聲音動態模擬為3D音場，創造環繞全景聲，提供 VR級別的聽覺體驗。

Voice Chamber™ 語音降噪艙技術

有效消除通話雜音，保證線上會議隨時隨地進行順暢。

TailorID 2.0 客製聽感

提供針對個人獨特聽感的客製化 EQ，音質更細膩。



鍍金單體 高解析度音效

配備鍍金單體，支持LDAC、HI-Res及Hi-Res Wireless認證。

噪音隔絕 通透模式

隔絕外在噪音，保持思緒不被打斷。一鍵切換通透模式，增強人聲和環境音。

超高續航力

高達 40 小時的續航能力。

舒適設計

輕巧 240g 的機身，搭配涼感纖維、記憶海綿內襯及頭墊確保舒適感。

China Airline Rebirth

Trail Messenger Bag

｜數量有限・售完為止｜

HL0200

中華航空

永續救生衣包 3.0

尺寸：長 30× 寬 10× 高 22cm
材質： 華航退役救生衣、透風帆布、棉織帶
顏色：灰色＋黃色

售價 $ 3,800





中華航空此次與日常經典為共同落實環保永續，
回收退役救生衣再製成時尚郵差包。
大小適中的尺寸，
在維持容量的同時也不會顯得過於笨重，
另外在選材上搭配透風帆布減輕整體包款重量，
翻蓋織帶處設計高低落差可用於固定雨傘，
更增加包包的實用性，
讓旅途更加的輕鬆、便利、舒適。



HL0201

中華航空商務艙綜合纖果禮盒（2 盒/組）

讓您隨時復刻旅途中的美好，自然無調味的爽脆雙堅果，
低溫烘焙，非油炸更能保留堅果營養再巧妙搭配南瓜籽、蔓越莓乾、
無籽青葡萄乾、無籽葡萄乾，果香濃郁，輕巧無負擔隨時隨地恣意享受，
通過慈悅雙潔淨認證，天然美味又健康！

售價 $ **1,200** 原價 $ ~~1,300~~

商品內容：25g×24 包 ×2 盒/組
效期：2～3 個月
- **限台灣本島配送**

HL0206-1 紅黑組・HL0206-2 藍灰組

中華航空新日式餐具便當袋組

中華航空攜手以「自然流」著稱的東京名店「燈燈庵」餐廳，
在日本航線推出豪華商務艙／商務艙專屬日式餐點，
同時與知名品牌 JIA 品家合作，聯名推出全新日式餐具。
餐具設計靈感來自於日本傳統漆器及蒔繪工藝，
將春賞櫻、夏花火、秋戀楓、冬玩雪的四季意象表現在器皿上。
此次延伸餐具設計主軸，採以日風便當袋之概念，
可於踏青郊遊時，裝盛簡單點心，或於平日當作午餐便當袋，
兼固環保及時尚新潮流。

售價 $ **530**

1. 便當袋｜日式和風便當袋
   材質：聚酯纖維
   尺寸：長27.5× 寬41× 高10cm（±10%）
2. 便當盒｜四季蒔繪食盒－熱食盒及四色盒蓋
   材質：PP（polypropylene，聚丙烯）
   蓋子尺寸：長24.2× 寬10.4× 高1.0cm
   底坐尺寸：長24× 寬10.4× 高4.2cm
   容量： 480cc /盒 ±5cc
   數量： 2 個底座、2 個盒蓋
3. 便當盒束帶
   材質：高彈鬆緊帶（聚酯）＋PU
   尺寸：寬2× 高12cm



｜本頁商品數量有限・售完為止｜

中華航空 CHINA AIRLINES × WOOTEA World Of Outstanding Tea

HL0203

【中華航空 × 五桐號 × 吉伊卡哇】 期間限定禮盒

中華航空攜手五桐號與日本吉伊卡哇（ちいかわ chiikawa）合作，一同推出2 款獨具風味的小點心，讓您回味旅程美好的體驗。『紅玉紅茶風味小雪餅』嚴選台灣在地米烘製成米果並選用台灣紅玉紅茶帶入 點點茶香，甜中帶鹹，鹹中帶甜，每一口香酥蓬鬆的喀滋喀滋聲中，爆出滿滿幸福感。『太妃糖珍奶雪Q餅』把台灣經典特色飲品「珍珠奶茶」變為實體點心，一口咬下太妃奶香與茶香交織四溢，餅體帶有酥脆口感，不黏不硬、層次分明，加上珍珠點綴其中，鬆軟Q彈不黏牙，吃過秒愛上的美好滋味!

售價$ **699**

商品內容：太妃糖珍奶雪Q餅 10 入＋茶香小雪餅 10 入
禮盒尺寸：長 30× 寬 20× 高 10cm（含把手高 20cm）
保存期限：6 個月





©nagano / chiikawa committee

Bomber Jacket 4.0

引領潮流，時尚單品輕鬆入手，
穿出多種酷帥風格。





中華航空

輕薄飛行夾克 4.0

中性款
用途：休閒／旅遊
機能：防潑水／防風／防曬抗 UV
顏色：黑色、軍綠、藏青

- 表面採用長效型防潑水加工處理，表面輕甩即乾。
- 高領羅紋護脖設計，提高舒適性。
- 布料細緻，有別於一般外套，手感親膚更舒適。
- 版型短版微挺，穿起來俐落有型。

售價 $ **2,380**



第四代飛行夾克全新設計繡花臂章，
精緻工藝與高辨識度的航空圖示，注入風格強烈的軍裝風格。



尺寸	S	M	L	×L	2L	3L
商品料號	正黑・HL0163-1 軍綠・HL0164-1 藏青・HL0165-1	正黑・HL0163-2 軍綠・HL0164-2 藏青・HL0165-2	正黑・HL0163-3 軍綠・HL0164-3 藏青・HL0165-3	正黑・HL0163-4 軍綠・HL0164-4 藏青・HL0165-4	正黑・HL0163-5 軍綠・HL0164-5 藏青・HL0165-5	正黑・HL0163-6 軍綠・HL0164-6 藏青・HL0165-6
建議身高 (cm)	161-165	166-170	171-175	176-180	181-185	186-190
建議體重 (kg)	55-65	60-70	65-75	70-80	75-85	80-90
肩寬	43.2	44.5	45.7	47.0	48.3	49.5
胸寬	52.1	54.6	57.2	59.7	62.2	64.8
袖長	61.6	64.1	66.0	67.9	69.9	71.8
擺寬	41.9	44.5	47.0	49.5	52.1	52.1
衣長	58.4	61.0	63.5	66	68.6	71.1

限台灣本島配送｜數量有限・售完為止｜版型合身｜可參照試穿報告選購
單位：公分 /cm ｜本尺寸表會因商品素材不同，與實際商品可能存在 1～2cm 以內誤差範圍｜每日限量出貨・敬請耐心等候

Functional Polo Shirt 2.0

A true style staple,
all manner of sartorial conundrums can be answered with a polo shirt.
Nail smart-casual dress codes by teaming yours with chinos and brogues,
or with off-duty denim to channel weekend cool.

—— Design by
CHINA AIRLINES



中華航空

襯衫式機能 POLO 衫 2.0

用途：商務／運動／休閒／旅遊
機能：吸濕速乾
顏色：深灰、卡其、藍灰、藏青

- 吸濕排汗設計，快乾透氣。
- 表面採用排汗紗達到速乾排汗效果。
- 質料輕盈，舒適好穿。

售價 $ **980**



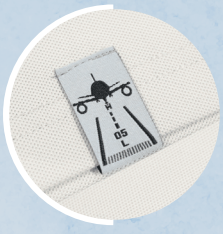





門襟「狹長式設計」更能修飾臉部及頸部線條
領部「鈕扣領裝飾」給人正式中帶有休閒的感受



男款	M	L	×L	2L	3L
身高 (cm)	166-170	171-175	176-180	181-185	186-190
體重 (kg)	60-70	65-75	70-80	75-85	80-90
衣長	66	68.6	71.1	73.7	74.9
胸圍	51.4	54	56.5	59.1	61.6
腰圍	48.9	51.4	54	56.5	59.1
擺圍	52.1	54.6	57.2	59.7	62.2
肩寬	43.2	44.5	45.7	47	48.3
袖長	19.4	20.3	21.3	22.2	23.5
深灰	HL0183-1	HL0183-2	HL0183-3	HL0183-4	HL0183-5
卡其	HL0185-1	HL0185-2	HL0185-3	HL0185-4	HL0185-5
藍灰	HL0187-1	HL0187-2	HL0187-3	HL0187-4	HL0187-5
藏青	HL0189-1	HL0189-2	HL0189-3	HL0189-4	HL0189-5

女款	S	M	L	×L	2L
身高 (cm)	150-155	156-160	161-165	166-170	171-175
體重 (kg)	45-55	50-60	55-65	60-70	65-75
衣長	55.9	58.4	61	63.5	66
胸圍	45.7	48.3	50.8	53.3	55.9
腰圍	41.9	44.5	47	49.5	52.1
擺圍	47	49.5	52.1	54.6	57.2
肩寬	35.6	36.8	38.1	39.4	41.9
袖長	16.8	17.8	18.7	19.7	20.6
深灰	HL0184-1	HL0184-2	HL0184-3	HL0184-4	HL0184-5
卡其	HL0186-1	HL0186-2	HL0186-3	HL0186-4	HL0186-5
藍灰	HL0188-1	HL0188-2	HL0188-3	HL0188-4	HL0188-5
藏青	HL0190-1	HL0190-2	HL0190-3	HL0190-4	HL0190-5

限台灣本島配送｜數量有限・售完為止｜版型合身｜可參照試穿報告選購
單位：公分/cm ｜本尺寸表會因商品素材不同，與實際商品可能存在 1～2cm 以內誤差範圍｜每日限量出貨・敬請耐心等候

Functional Hoodie

Forged iron
Whitecap gray

簡約有型的連帽樣式設計
搭配精緻造型繡標
增添休閒氛圍





打造層次穿搭～展現個人風格
可以搭配飛行夾克 4.0



中華航空

長袖連帽衫

中性款
用途：休閒／旅遊／運動
機能：吸濕速乾／保暖刷毛

- 相較於棉質，布料親膚且質料挺、不易皺
- 內層柔軟刷毛，手感細緻舒適，保暖度極佳
- 吸濕速乾，快速乾爽，不易產生異味
- 基本素色，簡單有型增添休閒感

售價$ **1,880**





尺寸	S	M	L	×L	2L	3L
深灰商品料號	HL0191-1	HL0191-2	HL0191-3	HL0191-4	HL0191-5	HL0191-6
卡其商品料號	HL0192-1	HL0192-2	HL0192-3	HL0192-4	HL0192-5	HL0192-6
建議身高 (cm)	161-165	166-170	171-175	176-180	181-185	186-190
建議體重 (kg)	55-65	60-70	65-75	70-80	75-85	80-90
衣長	63.5	66	68.6	71.1	73.7	73.7
胸圍	47	49.5	52.1	54.6	57.2	59.7
腰圍	44.5	47	49.5	52.1	54.6	57.2
擺圍	45.7	48.3	50.8	53.3	55.9	58.4
肩寬	40.6	41.9	43.2	44.5	45.7	47
袖長	61.3	62.2	63.2	64.1	65.1	66



深灰 HL0191-
卡其 HL0192-

限台灣本島配送｜數量有限・售完為止｜版型合身｜可參照試穿報告選購
單位：公分/cm ｜本尺寸表會因商品素材不同， 與實際商品可能存在 1～2cm 以內誤差範圍｜每日限量出貨・敬請耐心等候

Bomber Jacket 3.0

新「經典軍事風」的飛行夾克，展現榮譽冒險風格，
搭配可拆式雙色毛領，可於不同場合搭配，
修身線條，輕量易攜帶，同時展現復古氣息。





中華航空

飛行夾克 3.0 經典復古版

中性款
顏色：碳黑色
尺寸：S-M-2L-3L
表布：微多孔黑膜當面
中間層：100%Polyester 刷毛布
第三層：55%Polyester ＋ Rayon45% 雙色斜紋布

- 表層：G-TEX 防水透氣薄膜當面，具有防水、透氣、潑水等機能性。
- 裏層層：親膚舒適感受並富有絢麗的雙色效果。具備優越的吸濕、透氣與抗靜電性。
- 毛領：手感細柔順滑。

售價 $ **3,800**







尺寸	S	M	2L	3L
商品料號	HL0101-1	HL0101-2	HL0101-5	HL0101-6
建議身高 (cm)	160-165	166-170	181-185	186-190
建議體重 (kg)	50-60	55-65	70-80	75-85
後衣長	22-23	23-24	26-27	27-28
胸圍	39-41	41-43	47-49	49-51
腰圍	33-35	35-37	41-43	43-45
肩寬	17.5	18	19.5	20

限台灣本島配送｜數量有限・售完為止｜L、XL已完售｜版型合身｜可參照試穿報告選購
單位：公分/cm ｜本尺寸表會因商品素材不同，與實際商品可能存在 1～2cm 以內誤差範圍
每日限量出貨・敬請耐心等候

｜本頁商品數量有限・售完為止｜



HL0170

中華航空 A321neo 模型機（1:150）

中華航空隆重推出空中巴士A321neo豪華客機，配備全平躺商務客艙，全機超高速Wi-Fi與手機智慧遙控個人影視系統，搭配最高規格防疫標準的零接觸服務，在區域航線提供創新舒適的搭乘體驗，陪伴國人安心自在翱翔天際。（1:150 A321neo 首架飛機 精緻展示）

售價$ **1,600**

機型：A321neo ｜比例：1:150｜重量：440g
材質：ABS 塑膠｜尺寸：長 29.7× 寬 24.5cm

・ **限台灣本島配送**

HL0207

中華航空B747-400F 可掀艙蓋貨機模型機（1:200）

全球排名第五大的中華航空貨運，在疫情期間以21 架全貨機機隊充分掌握蓬勃發展的貨運商機，締造歷史新猷，中華航空特別推出可開啟貨艙門的波音B747-400F全貨機限量模型，向功不可沒的主力機種波音B747-400F致敬。

售價$ **2,500**

機型：B747-400F ｜比例：1:200｜重量：670g
材質：ABS塑膠｜尺寸：長 35× 寬 32.5cm

・ **限台灣本島配送**





HL0198

中華航空 ×Acer 掠奪者聯名頂級快取耐磨側肩包

跨界雙聯名重磅登場，中華航空 × Acer 掠奪者推出電競包，
燃起你的電競魂！電競時尚風潮不斷演進！展現你的獨特風格，
揀選最適合的電競城市包款！

★ 頂級CORDURA耐磨抗撕裂面料
★ 德國專利FIDLOCK扣具
★ 專屬AirPods 1～3 代耳機盒
★ 可調式肩帶
★ 搭配 1682D彈道尼龍布料
★ 配置金屬拉片

售價$ **1,580**

商品尺寸：長 23.5 × 寬 4.5 × 高 15cm

HL0155

中華航空「飛行趣」兒童 手錶

華航專屬設計獨家推出！
採用高品質金屬錶殼、日本星辰機芯，矽膠錶帶（流汗不發臭，清水沖洗好清潔）。面盤呈現可愛簡潔，時標清晰；結合飛行趣味設計元素，星星指針及飛機、雲朵、行李箱三款錶帶環，可隨心情選擇配帶；有趣又獨特，最適合小朋友配戴。一年國際保固。

售價$ **1,080** 原價$ ~~1,290~~

尺寸：錶殼直徑 3.2cm，矽膠錶帶寬 1.6cm，軟膠造型錶帶環 3pc
日本原裝星辰機芯，日常生活防水

・ **限台灣本島配送**





HL0167-1 黑色・HL0167-2 白色

中華航空 747 飛機造型附蓋馬克杯組

華航 747-400「空中女王」馬克杯附Q版飛機杯蓋組，是一款結合航空傳奇、生活趣味的居家好物，本品有黑、白款式可選擇。白色款杯身印有左右對稱的 747 機頭及型號字樣，黑色款則展現正面機身與「QUEEN OF THE SKIES（空中女王）」霸氣稱號， Q版飛機杯蓋為材質矽膠，兼具隔熱、防漏、防塵實用功能。

售價$ **790** 原價$ ~~890~~

尺寸：馬克杯直徑約 9× 高約 10cm ｜杯蓋直徑約 11cm ｜附贈：黑色不織布袋

・ **限台灣本島配送**

FREE **任選 2 件贈送合金造型鑰匙圈（數量有限送完為止）**

HL0181-1 紫粉金・HL0181-2 科技銀

中華航空 × LUFTQI個人空氣淨化器

產品特色：強效分解有機致癌物，煙（異）味、甲醛、黴菌、細菌等空氣過敏原。
無耗材：使用光分解科技，免耗材，真環保。超省電：50 元電費，使用一整年。
超靜音：25 dB，陪伴好睡眠。
100% MIT：世界最小最高效能，100%UV激發光觸媒空氣淨化器。
使用情境：辦公室，車內，床頭

售價$ **2,500**

尺寸：長 7.7 × 寬 7.7 × 高 7.3cm ｜重量：200g ｜額定功率：5V/0.6A/~3W ｜
適用面積：< 3 坪｜供電：無電池（請使用 5V/2A USB電源插頭）

FREE **贈送透明導風帽及 1M Type-C 供電線一條（數量有限送完為止）**



華信航空
MANDARIN AIRLINES

AE0094

華信航空ATR飛機模型（1:100）

華信航空 2018 年最新引進ATR72-600 客機為各位旅客服務，
可愛的雙螺旋槳設計，充滿特色。

售價$ **1,150**

材質：塑膠｜尺寸：長 27× 寬 27.5cm ｜比例：1:100





AE0092

華信航空ATR造型悠遊卡

華信航空獨家限量販售！雙螺旋槳飛機ATR-72 造型悠遊卡搭配伸縮拉繩與扣環，
使用便利。掛勾拉繩可獨立使用，自由搭配證件套等。實用且獨特並極具收藏價值，
絕對是航空迷必列收藏的逸品名單！

售價$ **800**

材質：金屬、PVC、 PU皮｜尺寸：悠遊卡片約長 7× 寬 4.5cm

AE0096

華信航空737-800 彩繪飛機模型（1:200）

華信航空花現台中彩繪機，
是您個人珍藏及餽贈親友最佳選擇。

售價$ **960**

材質：塑膠｜尺寸：長 20× 寬 18cm ｜比例：1:200





AE0114

華信航空ATR 紀念隨行杯2.0

華信航空隨行杯環保又實用，真空雙層不鏽鋼杯體，保溫保冰效果佳。
可拆式杯蓋附有摺疊提把，大口徑杯口好清洗，杯底矽膠防滑更穩固，貼心方便。

售價$ **700**

材質：304 不鏽鋼，食品級矽膠 / PP 杯蓋｜容量：500ml

CHINA PACIFIC CATERING SERVICES
華膳空廚公司

｜本頁商品數量有限・售完為止｜



HW0954

華膳空廚 經典牛三寶湯 3 入

華膳主廚配方－紅燒牛三寶湯，使用牛肋條、牛肚、牛筋，經過長時間燉煮成濃郁湯頭，清甜回甘。
可自行加入各式麵條，一碗經典的華膳空廚牛肉麵即可上桌！

售價 $ **880**

商品內容：紅燒牛三寶湯－3 包
重量：淨重 430g±10%（固形 80g±10%）/ 包｜葷 / 素：葷食
本產品含有牛（羊）奶、蛋、芝麻、麩質、大豆、蠶豆，不適合其過敏體質者食用。
保存期限：365 天｜保存方式：-18°C 冷凍保存

產地：台灣｜牛肉原產地：巴拉圭 / 巴拿馬 / 尼加拉瓜 / 紐西蘭 / 澳洲
本商品冷凍配送，僅限台灣本島配送。

HW0955

華膳空廚 馬莎拉咖哩雞 3 入

北印度特色料理，主廚選用健康無糖優格及特殊鬱金香粉、道地馬莎拉香料製作這道被稱爲【印度料理之王】。咖哩濃郁的醬汁充滿層次感，完美地包裹住搭配的主食，可自行搭配飯或麵包，每一口都滿足。

售價 $ **790**

商品內容：馬莎拉咖哩雞－ 3 包｜重量：淨重 220g±10%（固形物 100g±10%）/ 包｜葷 / 素：葷食
本產品含有牛（羊）奶、蛋、大豆 ，不適合其過敏體質者食用。
保存期限：180 天｜保存方式：-18°C 冷凍保存｜**產地：台灣・本商品冷凍配送，僅限台灣本島配送。**





HW0806

華膳空廚 航空限定餐包組 20 入

航空小餐包，是飛機餐難忘的回憶。小巧精緻的餐包，單包裝方便好食用。
以室溫自然解凍回溫後，放入烤箱加熱即可食用，外酥內鬆軟口感，散發淡淡的奶油香氣。
單吃或加上喜愛的果醬、奶油，美好的滋味在口中及心頭化開。

售價 $ **440**

商品內容：航空餐包一袋 20 個｜重量：淨重 600g±10% ｜葷 / 素：奶素
本產品含有牛（羊）奶、麩質及其製品，不適合其過敏體質者食用。
保存期限：90 天｜保存方式：-18°C 冷凍保存｜**產地：台灣・本商品冷凍配送，僅限台灣本島配送。**

HW0891

華膳空廚 主廚法式蘑菇湯 3 入

華膳西廚師傅獨創秘訣，將蘑菇與蒜頭油炸引出香氣後，再加入雞湯、鮮奶油一同拌煮，
不只洋溢濃濃奶香，同時也品嚐得到蘑菇的清香及滑順口感！

售價 $ **1,030**

商品內容：法式蘑菇湯－ 3 包｜重量：淨重 600g±10%/ 包（固形物 30g±10%）｜葷 / 素：葷食
本產品含有牛（羊）奶、蛋、大豆 ，不適合其過敏體質者食用。
保存期限：365 天｜保存方式：-18°C 冷凍保存｜**產地：台灣・本商品冷凍配送，僅限台灣本島配送。**



高雄空廚

｜本頁商品數量有限・售完為止｜



HW0188

高雄空廚 招牌脆皮德國豬腳 雙入組

高雄空廚店內熱銷招牌餐點，以香料與粗鹽醃製三天以上，使用蔬菜高湯燉煮，
保留鮮甜肉汁與札實口感，再經過主廚專業級亨考技術，外皮香酥脆口，
內層肉質軟嫩肉汁飽滿，搭配特製風味酸菜，滿足您的五臟六腑

售價$ **820** 原價$ ~~900~~

商品內容：脆皮德國豬腳 ×2 隻（附贈德式風味酸菜包 ×2）・芥末醬 ×4
重量：帶骨帶肉 570g / 隻・酸菜包 100g / 包｜葷/素：葷食｜保存期限：1 年
產地：台灣・冷凍保存・限台灣本島冷凍配送。

HW0251

高雄空廚 即食燒賣 三盒入

經典港式小點，日本進口原皮機製作，採用傳統捏製工法，
新鮮豬後腿肉加上獨門內餡配方，汁多味美，15 分鐘電鍋蒸煮輕鬆上桌。

售價$ **620** 原價$ ~~770~~

商品內容：鮮蝦燒賣 ×1 盒・香菇燒賣 ×1 盒・魚卵燒賣 ×1 盒
重量：900g / 包｜葷/素：葷食｜保存期限：1 年
產地：台灣・冷凍保存・限台灣本島冷凍配送。





HW0507

高雄空廚 義大利麵食分享組

方便、及時，口味不打折，青醬的濃郁口感，白醬的香濃不膩口，紅醬的酸甜滋味，
三種口味一次滿足您的味蕾。

售價$ **700** 原價$ ~~720~~

商品內容：番茄德式香腸義大利麵 ×4 包・奶油嫩雞蕈菇義大利麵 X 3 包
青醬海瓜子義大利麵 ×3 包｜葷/素：葷食
重量：240g / 包｜保存期限：1 年
產地：台灣・冷凍保存・限台灣本島冷凍配送。

HW0508

高雄空廚 冰烤黃金番薯 三包組

採用「台農 57 號」尚青ㄟ 在地食材，夏天冰沁涼，冬天熱暖心，多種吃法，
自由變化。

售價$ **610** 原價$ ~~750~~

商品內容：冰烤黃金番薯 ×3 包
重量： 600g / 包｜保存期限：1 年
產地：台灣・冷凍保存・限台灣本島冷凍配送。





看見·齊柏林基金會
Chi Po-lin Foundation

齊柏林空間
CHI PO-LIN MUSEUM

展館地址：新北市淡水區中正路 316-1 號（淡水分局正對面）
電　　話：(02) 2629-1996（歡迎預約團體導覽服務）
開館時間：週一至週日 10:00-18:00
每週二休館（逢國定假日正常開館，翌日休館）除夕、初一休館

基金會官網

齊柏林空間預約

｜本頁商品，限台灣本島配送｜



HG0254

真絲絲巾-茄萣魚塭

齊柏林將台灣的自然美景拍攝出如同水墨畫般的景緻，展現茄萣濕地的獨特魅力，將自然的和諧與人文情懷，表現在典雅且溫柔的視覺與觸感上，無論是日常穿搭還是特別場合，這款絲巾不僅僅提升佩戴者的優雅氣質，更散發出與眾不同的藝術氣息。

售價$ **3,800**

材質：100% 精緻蠶絲絲巾｜ 尺寸：長 90× 寬 210cm

HT0242

石墨烯雙面漁夫帽-台北 101 山嵐

台北 101 靜靜矗立在群山環繞的城市中央，守望著山嵐與光影變幻的每一刻。石墨烯雙面漁夫帽，一面將這片壯麗的風景凝結在帽面上，另一面為簡約的沈靜黑，兩面隨意切換，就像生活中時時刻刻的熱鬧與安靜，讓人愉悅且自在。輕便的石墨烯材質，讓帽子透氣、抗UV，適合陪伴你記錄這片土地的情感。戴上它，提醒著我們，要在忙碌與寧靜之間找到平衡，珍惜身邊的每一刻風景。

售價$ **1,080**

材質：聚酯纖維（含石墨烯）｜ 尺寸：頭圍 58.5cm、帽簷 7cm、帽高 8cm





HH0572

玉山馬克杯組（藍+白）

齊柏林導演曾說：「如果只有一次機會，就飛玉山吧！」
經典款玉山馬克杯，將齊導最愛的玉山轉化為日常可用的工藝，陪伴您以跳脫的視野，找到重新看待生活的角度。本商品含真金（採用德國 Heraeus 液態純金，非電鍍，能抗氧化、不鏽蝕），請勿微波，宜使用柔軟布料或海棉手洗。

售價$ **1,960**

杯高約：8.5cm
容量：540ml ｜可耐熱：100° C

HH0573

攝影集-凝視齊柏林

本攝影集《凝視 齊柏林：台灣的四維空間》，是齊柏林導演驟然離世後，由「看見・齊柏林基金會」所出版，在 60 萬張空拍影像中，透過重新的編排與選圖，讓讀者能夠在「看見台灣」之後，凝視著那雙藏在鏡頭後的齊柏林的眼睛，彷彿他不曾離去，還在高空中深情回望著台灣這片土地，與我們這些生活其中的人。

售價$ **1,980**

尺寸：長 29× 寬 28cm ｜裝訂：精裝｜語言：繁體中文｜級別：無



親愛愛樂｜故事，從這裡開始



親愛愛樂創辦人，因爲孩子的一句話，開始義無反顧地投入這群孩子的人生。

她和她的丈夫兩人自掏腰包，籌措經費讓原鄉孩子們學提琴、上音樂班、參賽、成立親愛愛樂、成立基金會、成立學校，甚至照顧了幼稚班、國小、國中、高中畢業後音樂班孩子的生活起居。

就這樣，2008 年春天，從未出現在南投親愛村的西方樂器，與親愛村悄然相遇，原鄉的音樂熱情與提琴故事就此展開——



親愛愛樂官網連結
https://www.chin-ai.org.tw/

親愛愛樂
Chin－AI Music

親愛愛樂 Chin-Ai Music

｜本頁商品，限台灣本島配送｜



HH0599

親愛愛樂 Lawa 的彩虹橋 繪本專輯

親愛愛樂於 2022 年推出的全新音樂作品《Lawa 的彩虹橋》，用音樂講述了 Lawa 和祖母的平凡生活。當祖母生病時，Lawa 勇敢地進入魔鬼森林尋找生命之泉，這段冒險讓她從單純懵懂的女孩成長為面對困境時展現勇敢與真誠的少女。專輯繪本入圍金鼎獎優良出版品。

售價 $ **1,360**

商品內容：音樂 USB、繪本
尺寸：長 25× 寬 29.5× 高 5.5cm ｜重量：678g

HH0600

親愛愛樂迷你彩繪小提琴

這款迷你小提琴由親愛愛樂創辦人陳珮文老師親手一筆一畫彩繪而成，每一個細節都凝聚了老師的心意，希望用自己的力量為孩子們籌募學習和生活的經費。這份精緻的手工藝品不僅是珍貴的收藏品，也象徵了對未來的美好祝福。
此作品版權所有，仿冒必究。

售價 $ **2,080**

商品內容：迷你小提琴、弓、琴盒、腳架
迷你小提琴尺寸：長 7× 寬 20× 高 3.3cm ｜外盒尺寸：長 22× 寬 8.5× 高 4.3cm





HT0282-1 深藍色・HT0282-2 深綠色・HT0282-3 咖啡色

親愛愛樂行腳包

親愛愛樂行腳包採用 14 盎司厚實耐磨的白色帆布，結實耐用，適合長時間使用。
寬版背帶設計提供舒適的側背和斜背選擇，方便行走或騎車時攜帶。
內建短提帶讓包包在不同場合下能輕鬆切換為手提使用。包內設有鑰匙扣環，便於快速找到鑰匙，還有小側袋和拉鍊設計，用來安全存放私人物品。
堅固的內扣和緩衝設計增加了包包的保護性，減少鬆脫風險。
這款行腳包不僅實用耐用，還具時尚感，是日常出行的好選擇。

售價 $ **880**

尺寸：長 35× 寬 35× 高 11cm ｜背帶長：109cm ｜重量：425g

HT0283-1 盛夏的孩子版・HT0283-2 遠行版

親愛愛樂多功能魔術頭巾

這款多用途頭巾，不僅能當作頭巾、髮帶或圍巾使用，還具備超高性能！
採用美國 ALBANY 公司研發的 PRIMALOFT 超細聚酯纖維，柔軟舒適，保暖性優越。PRIMALOFT 的快速乾燥和水分管理技術能有效吸濕排汗，保持乾爽，讓你在各種環境中都感到舒適。頭巾的插畫設計別具巧思：提琴的形狀融入山與平原的元素，宛如一座象徵希望的綠色方舟，讓你在每一次使用時都感受到大自然的力量與溫暖。

售價 $ **500**

尺寸：長 49× 寬 24.5cm ｜重量：39g




HOII
Solar Nutrition 后益 | 越曬越美麗

HT0249-1 M 號・HT0249-2 L 號

HOII 拼色拉鍊造型連帽外套（紅）

- 肩線撞色細節個性時髦
- 率性撞色拉鍊細節
- 口袋造型拼接網眼布料

售價 $ **6,912** 原價 $ ~~7,680~~

M 肩寬 40cm、胸圍（不含拉鍊）99cm、袖長 66cm、衣長（後中）62cm
L 肩寬 42cm、胸圍（不含拉鍊）104cm、袖長 66cm、衣長（後中）63cm

FREE **贈送隨機款口罩一個（數量有限送完為止）**





HT0250

HOII 新式袖套（黃）

- 簡約時尚，輕薄舒適方便收納攜帶
- 手指套設計保護雙手防曬更全面
- 分指設計，大拇指單獨指套手部防護更全面

售價 $ **1,242** 原價 $ ~~1,380~~

尺寸：長 57.5× 寬 8.5× 袖口寬 13cm



HT0251

HOII 貓型透氣口罩（藍）

- 內部剪接透氣網布，配戴舒適
- 鼻子處有剪接口更佳透氣

售價 $ **989** 原價 $ ~~1,099~~

尺寸：長 26× 寬 14cm



HT0252

HOII 輕巧折疊美膚帽（黃）

- 輕巧方便好攜帶
- 大面積帽簷防曬最全面
- 精緻車縫線增添細節亮點

售價 $ **3,582** 原價 $ ~~3,980~~

帽緣深度：14.5cm ｜帽高：4.5cm ｜頭圍：42cm

nywow o

｜本頁商品・限台灣本島配送｜



HB0564

添美盛德 蘭花精萃晶潤蘭花油 70ml

「蘭花油」和「蘭花活萃精華液」的完美邂逅，讓雙層精研蘭花油與珍貴活萃液融合，形成油包水晶體，雙效合一，輕鬆導入活性精華。鎮靜、柔軟、潤澤、修護，建立新一代『輕油保養』。

售價$ **5,608** 原價$ ~~6,231~~

保存期限：36 個月｜**產地：台灣・請存放於陰涼乾燥處，避免陽光直射**



HB0565

添美盛德 蘭花精萃賦活晶華水 100ml

藉由擠壓將維他命E融合於精華液中，混合油溶性維他命E和蘭花活萃精華水，使肌膚得到豐沛的修護能量。每滴晶華水的每次使用，都是油與水的最佳融合，不但帶來神奇的療愈釋放，閃耀肌膚，喚醒肌膚活力，更深層潤澤光彈，驚人綻放與眾不同的青春光彩。

售價$ **2,515** 原價$ ~~2,794~~

保存期限：36 個月｜**產地：台灣・請存放於陰涼乾燥處，避免陽光直射**



HB0566

添美盛德 蘭花精萃系列保濕套盒

「蘭花油」和「蘭花活萃精華液」的完美邂逅，讓雙層精研蘭花油與珍貴活萃液融合，形成油包水晶體，雙效合一，輕鬆導入活性精華。鎮靜、柔軟、潤澤、修護，建立新一代『輕油保養』。

「雪白蘭花精萃乳液」和「蘭花活萃精華液」的完美碰撞，雙效合一。
「雪」、「蘭」、「乳」的智慧融合，沒有乳液的黏膩，卻保有乳液的滋潤。

售價$ **2,574** 原價$ ~~2,860~~

商品內容：蘭花精萃晶潤蘭花油 15ml×1 ＋ 蘭花精萃緊顏水嫩雪蘭乳 15ml×1
保存期限：36 個月｜**產地：台灣・請存放於陰涼乾燥處，避免陽光直射**

HB0567

添美盛德 蘭花精萃水嫩身體乳 200ml

以蘭花精萃結合OCALINE XP海泉水和AA complex多重複合胺基酸，為肌膚增添活力。植物性天然抗菌增加肌膚的防禦，改善肌膚乾燥，神經醯胺提升皮膚屏障，保持皮膚濕潤，為皮膚細胞提供營養，舒緩修肌膚。

售價$ **1,782** 原價$ ~~1,980~~

保存期限：36 個月｜**產地：台灣・請存放於陰涼乾燥處，避免陽光直射**



FREE **購買以上任一商品贈送添美盛德**
蘭花精萃晶潤蘭花油 1ml 5 入組 × 1 組（數量有限送完為止）

Jovclé

｜本頁商品・限台灣本島配送｜



HB0577

荷可蕾水潤清瑩露 100ml

重點成分：突厥薔薇花水、黃芪提取物、桂花提取物、三七根提取物、積雪草提取物。
突厥薔薇花水，透過草本科技基質，打造強力鎖水網，將水分緊鎖在肌膚中，
並結合獨家賦活植物原萃的修護能量，具有最佳鎖水效果，打造水感彈潤美肌。

售價 $ **1,890**　原價 $ ~~2,100~~

保存期限：36 個月｜**產地：台灣・請存放於陰涼乾燥處，避免陽光直射**

HB0578

荷可蕾水潤精華 30ml

重點成分：黃芪提取物、桂花提取物、三七根提取物、積雪草提取物。
獨家草本原萃修護能量結合草本晶萃，導入舒膚精萃，調理並平衡膚況，延緩肌膚老化，
重回最佳狀態。具有絕佳的活水能力，使肌膚恢復健康、彈潤、細緻。

售價 $ **2,250**　原價 $ ~~2,500~~

保存期限：36 個月｜**產地：台灣・請存放於陰涼乾燥處，避免陽光直射**





HB0579

荷可蕾光采保濕凍膜 50ml

重點成分：突厥薔薇花水、庫拉索蘆薈葉提取物、精油、黃芪提取物、桂花提取物、
三七根提取物、積雪草提取物。

獨家專利配方的植萃修護能量，全方位調理過敏或極度缺水的肌膚，添加高端技術萃取
的高純度蘆薈精華，安撫舒緩過度使用電子產品或日曬造成的泛紅或暗沉肌膚。
具有保濕、滋養肌膚、改善肌膚細紋與乾燥效果。

售價 $ **2,160**　原價 $ ~~2,400~~

保存期限：36 個月｜**產地：台灣・請存放於陰涼乾燥處，避免陽光直射**

HB0580

荷可蕾光采潤澤乳霜 50ml

細緻輕盈的質地，注入國際級獨家賦活原萃的修護能量，以專利仿生科技提升活性輸送，
將國際級賦活原萃核心精華完整保留，有效緊實撫紋，使肌膚重現飽滿明亮。
具有滋潤、柔嫩肌膚，改善臉部細紋的效果。

售價 $ **2,880**　原價 $ ~~3,200~~

保存期限：36 個月｜**產地：台灣・請存放於陰涼乾燥處，避免陽光直射**



FREE **購買以上任一商品贈送荷可蕾**
洗臉巾 × 1 條 ＋ 旅行保養組（三連包）× 3 組（數量有限送完為止）

PORSCHE DESIGN
EYEWEAR

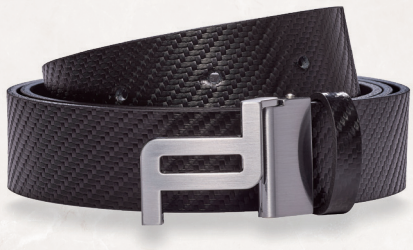

HG0266

德國保時捷金屬LOGO飾扣碳纖維皮帶

德國保時捷雙面腰帶，配有PD經典Logo標誌，有兩種不同的設計，碳纖維搭配黑色皮革，適合商務和休閒。

售價$ **7,680**

材質：牛皮｜長度：120cm

產地：奧地利



HG0267

德國保時捷雙面牛皮皮帶

德國保時捷雙面義大利皮革腰帶，一面為黑色，另一面為棕色配有Porsche Design標誌的啞光鈦金屬矩形針扣，隨性百搭。可調節長度，最長可調至120公分。

售價$ **5,880**

材質：牛皮｜長度：120cm

產地：奧地利



HG0268

德國保時捷碳纖維搖搖筆

Porsche Design以其創新的工藝以及雋永純粹的設計，再一次創造出令人驚豔的設計，將有著高科技的外表和輕巧特性的碳纖維搖搖筆，延伸筆長及搭配筆夾裝飾，讓您在使用上更加便利。
這是最快速的書寫方式使用或收藏時只需輕輕一抖手腕即可使用。

售價$ **5,980**

商品尺寸：長13.3cm

產地：德國製造 Made in Germany



HG0269

德國保時捷跑車系列斜背包

Porsche Design 的Roadster Nylon系列以結構化尼龍和光滑皮革製成，不僅智慧功能和獨特技術設計引人注目，更有足夠的空間容納筆記型電腦或平板電腦，前袋的分隔可分別收納鑰匙和手機。可調式肩帶，可以根據個人需要調整長度。

售價$ **9,800**

商品尺寸：長28cm× 寬21cm× 高3.5cm

產地：印度

PORSCHE DESIGN
EYEWEAR



HG0270

德國保時捷經典飛行員偏光太陽眼鏡（亞洲版）

德國保時捷設計專為亞洲人設計的太陽眼鏡，作工精細，純手工打造，低調奢華出色而不張揚。此款太陽眼鏡為歷年來最為經典的飛官款式，採用德國頂級品牌Rodenstock的偏光鏡片×(polarized) 偏光度99.9%以上，耐磨損、防刮花，100%紫外線防護。

售價$ **10,800**

產地：義大利製造



HG0271

德國保時捷P'8573C太陽眼鏡

簡約時尚，由內而外的設計概念，並以功能性為考量，義大利製造，使用最高品質材質，作工精緻，並融入了Porsche Design的精髓：熱情、性能、純粹、精準。採用最優質的鏡片，耐磨損，防刮花，100%紫外線防護，給您最舒適的視野。

售價$ **4,580**

產地：義大利製造



HG0272

德國保時捷經典飛行員碳纖維偏光太陽眼鏡

以碳纖維作為設計主軸，極輕盈的設計，配戴舒適。採用德國頂級品牌Rodenstock的偏光鏡片×(polarized)，耐磨損、防刮花，100%紫外線防護。

售價$ **10,800**

產地：義大利製造



HG0273

德國保時捷P'8566D太陽眼鏡

德國保時捷設計以其時尚創新的設計概念，以功能實用性為考量設計出簡約、輕量舒適的時尚運動款太陽眼鏡，純手工義大利製造，採用最高品質材質，精緻作工，並融入了Porsche Design的精髓：熱情、性能、純粹、精準。採用最頂級的鏡片，耐磨損，防刮花，100%紫外線防護，給您最舒適的視野。

售價$ **4,800**

產地：義大利製造

LE CREUSET®

｜本頁商品・限台灣本島配送｜



HH0594

LE CREUSET 典藏琺瑯鑄鐵圓鍋 20cm（杏桃黃）鋼頭

- 導熱迅速且均勻。
- 厚重的蓋子不易使蒸氣流失，鎖住美味及營養。
- 琺瑯容易清潔，色澤外型美觀亮麗。
- 耐高溫且適應各種烹調方式。

售價$ **5,760**　原價$ ~~12,800~~

商品內容：1 組入（包含鍋 ×1、蓋 ×1）｜整體尺寸：長 27.3× 寬 21.5× 高 14.1cm
鍋口直徑：20cm ｜鍋底直徑：14.8cm ｜容量：2.4L ｜重量：3.09kg
產地：法國

HH0597

LE CREUSET 典藏淺底琺瑯鑄鐵鍋 26cm（棉花白）鋼頭

- 導熱迅速且均勻。
- 厚重的蓋子不易使蒸氣流失，鎖住美味及營養。
- 琺瑯容易清潔，色澤外型美觀亮麗。
- 耐高溫且適應各種烹調方式。



售價$ **6,750**　原價$ ~~15,000~~

商品內容：1 組入（包含鍋 ×1、蓋 ×1）｜整體尺寸：長 35.2× 寬 27.8× 高 11.9cm
鍋口直徑 26cm ｜鍋底直徑 20.1cm ｜容量:2.2L ｜重量：4.21kg
產地：法國



HH0595

LE CREUSET 橄欖雕花馬克杯 400ml 三入組

- 高溫燒製，氣孔密度低，吸水率低，細膩光滑經久耐用。
- 合乎食用安全的塗層，表面光滑，食物容易脫落，清洗方便。
- 即使經常使用也不易吸取食物氣味。
- 顏色多樣，隨意點綴餐廚空間。

售價$ **2,130**　原價$ ~~4,740~~

顏色：棉花白、杏桃黃、綠光森林
商品內容：馬克杯 3 入｜單個尺寸：長 12.9× 寬 9.45× 高 10.6cm
單個容量：400ml ｜單個重量：410g
產地：中國

HH0596

LE CREUSET 橄欖雕花迷你圓烤盅三入組

- 高溫燒製，氣孔密度低，吸水率低，細膩光滑經久耐用。
- 合乎食用安全的塗層，表面光滑，食物容易脫落，清洗方便。
- 即使經常使用也不易吸取食物氣味。
- 顏色多樣，隨意點綴餐廚空間。



售價$ **2,700**　原價$ ~~5,540~~

顏色：棉花白、杏桃黃、綠光森林
商品內容：圓烤盅 3 入｜單個尺寸：長 19.2× 寬 14.65× 高 11.2cm
單個容量：700ml ｜單個重量：910g
產地：中國



HE0372-1 粉色・HE0372-2 銀色

日本IRIS 大拍 5.0 雙氣旋偵測清淨除蟎機 HEPA13 銀離子限定版 IC-FAC4

- IRIS 大拍 5.0 搭載高速旋轉刷頭，14000 次拍打。
- HEPA13 銀離子濾網 抗菌＋除臭，輕鬆乾淨不沾手，除塵蟎率 99%，過敏掰掰。

售價 $ **3,990** 原價 $ ~~6,990~~

型號：IC-FAC4-P ｜尺寸：長 30× 寬 16.7× 高 42cm ｜重量：2.2kg ｜材質：塑膠/聚酯纖維
內容物：說明書、主機、集塵盒 ×1、過濾袋 × 24、HEPA13 濾網 × 1
保固期：正常使用下全機保固一年（不包含主機的配件）｜**產地：日本設計/中國製造**

FREE **贈送濾網兩個（數量有限送完為止）**

HE0373

日本CREATE ION創離子「翻轉風」專業沙龍級負離子吹風機

- 採用天然礦石負離子、遠紅外線陶瓷片技術，讓秀髮水潤保濕。
- 固定 / 擺動模式，360 度風向自行調節，手腕免擺動，搭載自動擺頭扇葉技術。
- 大風量提升 50% 速乾性 / 251% 保濕度。
- 安全定點溫控設計，減低熱風對髮質的傷害。

售價 $ **1,590** 原價 $ ~~3,290~~

尺寸：長 23.5× 寬 21.0× 高 10cm ｜重量：約 600g ｜**產地：日本設計/中國製造**





HE0374

日本KOIZUMI 迷你人體感應陶瓷電暖器 KPH-G621-CE

- PTC 陶瓷加熱 即開瞬暖低噪音，傾倒 / 過熱自動斷電。
- 5 小時自動關機，防止忘記關閉電源，ABS 防火材質機身，兩段式調節旋鈕。
- 可拆式過濾網，拆卸清潔不卡灰塵，提把設計，方便攜帶，小巧輕量 1.2kg，收納方便。

售價 $ **2,190** 原價 $ ~~3,790~~

電源：AC110V 600W 60Hz ｜外型尺寸：長 22× 寬 11× 高 24.5cm ｜重量：1.2kg
安全裝置：雙重安全防傾倒鈕/溫度保險絲（99 度）/電流保險絲（15A）/溫度感測器

HE0376

美國Trusens「口紅機」雙氣流UV殺菌空氣感測清淨機 Z2000

- 美國認證可有效杜絕 99.99% 在空氣中傳播的人類冠狀病毒。
- PureDirect 雙氣流專利技術，搭載 SensorPod 監測室內遠離清淨機的空氣品質。
- Dupont4 級濾芯，360°無死角 UV 紫外線殺菌技術。
- HEPA 高效濾網，輸出潔淨空氣，設計榮獲 2019 德國紅點設計獎。

售價 $ **7,990** 原價 $ ~~15,190~~

重量：3,800g ｜材質：塑膠｜尺寸：長 22.3× 寬 22.3× 高 56.7cm
保固期：正常使用下全機保固一年（不包含主機的配件）



京美
jinmei

護膝首選　二十年熱銷見證



SUPPORT

物理治療師　簡文仁　用心推薦





HT0233

京美 長效支撐 X 型舒緩護膝 1 雙

1. 一體成型設計，無縫編織技術穿著不咬肉，提供極致舒適感受。
2. 雙X型結構編織和側邊支撐條設計，提供強效支撐與穩定性。
3. 釋放遠紅外線和負離子，給您更多的舒適體驗。
4. 透氣安全，內部毛巾內襯親膚柔軟，提供全天候的舒適感受。
5. 無論是走路、跑步還是騎車，都不易滑脫，讓您隨時隨地享受運動。

售價$ **2,800** 原價$ ~~5,980~~

商品內容：一雙入｜材質：鍺（全效機能紗）16%、彈力紗 11%、聚酯纖維（含竹炭）21%、尼龍 52%｜尺寸：一般款（膝圍 23～42cm）｜顏色：灰色

產地：台灣



HT0234

京美 X 銀纖維極塑護腰 1 件組

1. 背部 998 顆鍺石，釋放負離子減輕腰部負擔及壓力。
2. 輕薄舒適，不悶不熱，透氣性佳，提升生活品質及運動表現。
3. 特殊設計的X型結構提供強效支撐，確保腰部都能得到充分保護。
4. 採用 1,200 度緞燒竹炭紗，透氣性佳，適合長時間配戴不悶熱。
5. 適合運動、走路、久站及負重，長時間配戴親膚舒適。

售價$ **990** 原價$ ~~3,980~~

材質：尼龍纖維 40%、竹炭銀纖維 40%、彈性纖維 20%

尺寸：One Size 20 腰～50 腰｜顏色：灰色

產地：台灣



HT0235

京美 銅纖維襪 & 訂製款悠遊卡珍藏鑽光禮盒

1. 完美改善 8 大足弓問題，增強足部支撐與穩定性。
2. 美國脊骨神經醫學博士及 50 年紡織經驗老師傅，365 天研發製成。
3. 增加行走穩定性、促進循環、對應足部穴位，能有效解行走壓力。
4. 多段加壓設計，提供均勻的壓力分布。
5. 禮盒包含訂製款悠遊卡，榮獲德國紅點大獎等 14 個國際設計獎項。

售價$ **1,299** 原價$ ~~5,960~~

商品內容：銅纖維襪一雙＆訂製款悠遊卡｜材質：棉（精梳棉）43%、聚酯纖維（含竹炭纖維及銅纖維）37%、彈性纖維（萊卡）12%、PP纖維（含銀離子纖維及消纖維）4%、尼龍纖維 4%｜尺寸：23～29cm｜顏色：灰色

產地：台灣



HT0236-1 船型・HT0236-2 寬口

京美 肌力神器 能量健康按摩襪 10 雙

1. 腳底包覆 786 顆鍺石按摩粒，鍺石釋放遠紅外線及負離子。
2. 採用台灣最高等級孟宗竹纖維織造，增強襪子的抗菌抑臭功能。
3. 親膚舒適不勒腳，彈性好不滑脫，長時間保持腳部乾爽舒適。
4. 高透氣性設計，確保腳部在運動和日常活動中保持乾爽。
5. 提供船型和寬口兩種款式，滿足不同穿著需求，確保每一步都舒適。

售價$ **1,980** 原價$ ~~8,000~~

商品內容：10 雙｜材質：寬口襪材質｜聚酯纖維 25%、棉（含竹炭）65%、彈性纖維（萊卡）5%、聚酯纖維（含竹炭）5%｜船型襪材質｜橡膠3%、彈性纖維17%、棉（含竹炭）80%｜尺寸：襪長21cm× 襪高17cm× 襪口寬7.5cm（寬口襪）襪長21cm× 襪高7cm× 襪口寬7.5cm（船型襪）｜顏色：灰色

產地：台灣

源之家

極致台灣芒果乾

多次榮獲ITI食品米其林最高榮譽

源之家，黃金千層磚

台灣芒果茶食文化極致呈現
以食品米其林著稱的ITQI世界美食評鑑
賽中，征服評審的味蕾並脫穎而出。
每塊黃金千層磚需要1顆半的新鮮芒果
以及十六道繁複的工法才能製成。

一口就能享受到純正愛文芒果的濃郁天然的風味



源之家 台灣芒果茶食文化極致呈現

【源之家芒果乾】將在地的芒果賦予新生命，讓伴手禮不僅是美食更是台灣農業文化精品代表。
將台灣的愛文芒果做成各種樣式的經典手工茶食，不但為芒果帶來各種豐富的變化。
堅持不添加任何香精色素以及減糖的做法，搭配優質的材料做出各式美味甜點，不僅作為送禮最佳選擇，平日的午茶飯後點心更是最佳搭配。

源之家



HW1102

源之家 團源摘星禮盒

以台南曾文水庫所生產愛文芒果，在傳承與創新之間取得優雅的平衡，全手工以及漫長的收成，等待才能熟成出一顆黃金千層轉。
招牌的經典茶食芒香捲製作過程也非常繁瑣，頂級的原料以及新鮮芒果粉柔和，無香精的減糖製作，一口便能夠嚐到美好的滋味。

售價$ 1,880 原價$ ~~1,980~~

商品內容：黃金千層磚 8 入、原味切條 8 入、芒香捲 8 入、芒嘎餅 6 入
1×10 入/盒｜尺寸：長 25× 寬 17× 高 7.6cm ｜重量：1kg
保存期限：25 天
產地：台灣・奶蛋素・常溫保存・常溫配送



HW1103

源之家 平板包分享組

經典黃金千層磚以及精選芒果切條，雙重國際獎項認證的美好滋味招牌黃千層磚必須使用一顆半的愛文芒果經過 16 道工序以及 21 日的熟成才得以呈現。原味切條採用芒果精華部位篩選而成，獨立包裝更能夠方便分享以及攜帶不論是自用或是日常分享送禮都非常適合。

售價$ 1,280 原價$ ~~1,560~~

商品內容：平板黃金千層磚 2 包、平板原味切條 2 包
尺寸：長 25× 寬 17× 高 8cm ｜四包合計 240g ｜保存期限：9 個月
產地：台灣・奶蛋素・常溫保存・常溫配送



HW1104-1 富貴紅・HW1104-2 金絲藍

源之家 饡玉炊金禮盒

芒果與烏魚子的雙重頂級搭配，春季限定。芒果與烏魚子的雙重頂級搭配。年節必備的最頂級黃金千層磚。頂級尊榮磚以及頂級上子製作的一口烏魚子入盒，搭配了最經典茶食的微甜香氣每口都讓心情感受愉悅，饡玉炊金的極致享受只呈現給最重視的親友的您。

售價$ 3,600

商品內容：頂級尊榮磚 10 入、頂級一口烏魚子 15 入、芒香捲 8 入、源家糖 6 入｜尺寸：長 35× 寬 23× 高 8.3cm ｜重量：1.8kg
保存期限：25 天｜**產地：台灣・奶蛋素・常溫保存・常溫配送**



HW1105

源之家 團源茶食組

源之家茶食點心經典組合，以芒果磨成粉揉入卡士達醬與放養土雞蛋做成的芒香捲為源之家的茶食經典款。新品源家糖將夏威夷豆與芒果結合，以減糖工藝的方式作完美搭配，送禮與自己的下午茶都適宜。

售價$ 1,200 原價$ ~~1,350~~

品內容：芒香捲 12 入、源家糖 8 入｜尺寸：長 19× 寬 12.7× 高 7cm
重量：800g ｜保存期限：25 天
產地：台灣・奶蛋素・常溫保存・常溫配送

奇美食品
CHIMEI



HW0776

奇美　黃金鳳梨酥禮盒（雙盒組）

奇美食品獨創“黃金工法”烘焙製程，在最先進、最嚴格的衛生管理下，完整且嚴謹的生產流程必須花上約 15 個小時，才得以產出一個黃金三次方的黃金鳳梨酥。
“黃金工法”代表了奇美食品對美食的堅持和品質嚴謹的要求！
誠摯邀請您，與我們共享這極致的美味！

售價 $ **1,190**　原價 $ ~~1,256~~

商品內容：黃金鳳梨酥 50g /入 ×12 入/盒｜共 2 盒｜保存期限：4 個月
產地：台灣・奶蛋素・放置陰涼乾燥處・常溫配送



HW0774

奇美　典藏土鳳梨菓酥禮盒（雙盒組）

- 產地嚴選精選優質土鳳梨
- 傳統糕餅工法口感豐富香酥鬆軟

售價 $ **1,030**　原價 $ ~~1,080~~

商品內容：土鳳梨酥 40g /入 ×10 入/盒｜共 2 盒｜保存期限：4 個月
產地：台灣・奶蛋素・放置陰涼乾燥處・常溫配送



HW1049

奇美　皇家經典厚蛋捲（2 盒/組）

- 嚴選台灣在地動福蛋與小農鮮乳製作而成
- 堅持不添加一滴水，酥脆加倍

售價 $ **815**　原價 $ ~~858~~

商品內容：皇家經典厚蛋捲 15g /入 ×10 入/盒｜共 2 盒
保存期限：10 個月
產地：台灣・奶蛋素・放置陰涼乾燥處・常溫配送



HW1051

奇美　滋補麻油猴頭菇鍋（2 包/組）

- 選用含營養價值的猴頭菇，以及口感爽脆的杏鮑菇，增添不同口味層次
- 細火熬煮後散發麻油獨特香氣
- 無添加味精、防腐劑

售價 $ **690**　原價 $ ~~728~~

商品內容：麻油猴頭菇鍋 1kg ｜共 2 盒｜保存期限：冷凍 12 個月
產地：台灣・葷食（不含肉，但含米酒）・冷凍保存・限台灣本島冷凍配送



HW0961

禎祥食品　黃金蟲草鮑魚雞湯禮盒

榮獲ITQI風味絕佳獎 1 星獎！
台灣烏骨雞全雞精燉，肉質細緻甘甜，特選黃金蟲草，滋補助養元氣，是很棒的溫補食材。細火慢燉鎖住湯頭鮮甜，美味爽口，高營養價值。食補養氣、送禮首選。

售價$ **1,320**　原價$ ~~1,500~~

商品重量：3kg/盒（固形物 800g）｜保存期限：24 個月
產地：台灣・葷食・常溫保存，請避免置於陽光直射或高溫環境下
・ 限台灣本島常溫配送



HW0962

禎祥食品　御膳姬松茸燉雞湯禮盒

榮獲ITQI風味絕佳獎 2 星獎！
台灣烏骨雞全雞精燉，肉質細緻甘甜，特選脆嫩姬松茸，富含多醣體，蕈香獨特。豐富食材細火慢燉，湯頭美味爽口。養生食補，高營養價值。

售價$ **1,000**　原價$ ~~1,125~~

商品重量：3kg/盒（固形物 800g）｜保存期限：24 個月
產地：台灣・葷食・常溫保存，請避免置於陽光直射或高溫環境下
・ 限台灣本島常溫配送



HW0963

禎祥食品　鮑魚佛跳牆禮盒

嚴選鮑魚、珠貝、魷魚、豬腳、芋頭等多種食材。遵循古法慢火燉煮，釋放甘甜底蘊。湯鮮味美，用料豐富，真材實料的頂級佳餚。年節團圓圍爐經典必備美饌。

售價$ **1,000**　原價$ ~~1,125~~

商品重量：2.5kg/盒（固形物 500g）｜保存期限：24 個月
產地：台灣・葷食・常溫保存，請避免置於陽光直射或高溫環境下
・ 限台灣本島常溫配送



HW0964

禎祥食品　養生珍菇雞湯禮盒

榮獲ITQI風味絕佳獎 1 星獎！
正宗台灣土雞全雞精燉，肉質鮮甜。多種新鮮菌菇與中藥材，美味爽口，滋補養生。細熬慢燉，保留雞湯及中藥精華。

售價$ **910**　原價$ ~~1,105~~

商品重量：3.5kg/盒（固形物 1,100g）｜保存期限：24 個月
產地：台灣・葷食・常溫保存，請避免置於陽光直射或高溫環境下
・ 限台灣本島常溫配送

威德 WEIDER



HW0987

威德　益生菌 30 入

- BACO17 倍活菌 , 直達消化道有感度加倍
- 嚴選 15 株複合活菌，互利共生效果加乘
- 專利顆粒劑型，速融好吸收，適合全年齡
- 本產品含有牛奶，大豆及其製品
- 請勿以熱開水沖泡

售價 $ **385**　原價 $ ~~415~~

商品重量：3g /包 ×30 包｜共 90g ｜保存期限：2 年

產地：台灣・請置於兒童不易拿取之處，避免光照並存於陰涼乾燥處・常溫保存・限台灣本島配送



HW0988

威德　益生菌保護力配方 30 入

- 5 種專利保護力益生菌
- 2 大專利保護成分：波森莓 , Wellmune β- 葡聚糖
- BACO17 倍活菌 ×LCW23：強強聯手，雙倍保護力

售價 $ **1,285**　原價 $ ~~1,380~~

商品重量：3g /包 ×30 包｜共 90g ｜保存期限：2 年

產地：台灣・請置於兒童不易拿取之處，避免光照並存於陰涼乾燥處・常溫保存・限台灣本島配送



HW0989

威德　益生菌睡前專用 30 入

- 專利 BIOJOVIAL® ProGA28 睡眠益生菌，臨床實證可幫助睡眠
- 添加足量 GABA 100mg，日本研究證實有效助眠
- 市售唯一添加南非醉茄，高於市售 2 倍功效成分，幫助放鬆 71%

售價 $ **1,380**　原價 $ ~~1,480~~

商品重量：3g /包 ×30 包｜共 90g ｜保存期限：2 年

產地：台灣・請置於兒童不易拿取之處，避免光照並存於陰涼乾燥處・常溫保存・限台灣本島配送



HW0990

威德　益口酵益生菌（校車版）60 入

- 獨家 BACO17 倍活菌，高於市售品 ×100 倍存活率
- 四國功效專利 SG-A95 微笑益生菌
- 蔬果發酵液＋鳳梨＆木瓜酵素，補充蔬果精華幫助消化

售價 $ **1,380**　原價 $ ~~1,480~~

商品重量：3g /包 ×60 包｜共 180g ｜保存期限：24 個月

產地：台灣・請置於兒童不易拿取之處，避免光照並存於陰涼乾燥處・常溫保存・限台灣本島配送

獵人谷之夢
HUNTER'S DREAM
澳洲天然嚴選良品



HW0863

獵人谷之夢 澳洲天然特級初榨橄欖油 500ml 兩瓶組

2023 獲世界橄欖油評鑑銀賞！酸價低於 0.3%，新鮮且富含橄欖多酚與營養素澳洲原裝進口，適合煎、炒、炸、涼拌、沾醬、燉菜等多種料理方式。口感溫潤，充滿橄欖果實的清新果香，美味料理一瓶就能搞定！

售價 $ **1,198** 原價 $ ~~1,200~~

成分：橄欖油｜容量：500ml×2｜有效期限：標示於包裝上｜保存期限：2 年
產地：澳洲・素食・請置於陰涼乾燥處，避免陽光直射，開封後請盡速食用
・ 限台灣本島常溫配送



HW0864

獵人谷之夢 特級初榨橄欖油風味禮盒 6 入組

多款風味任選，不用再為香料的挑選與搭配煩惱，新鮮食材輕鬆提味！適合煎、炒、炸、涼拌、沾醬、燉菜等多種料理方式，酸價低於 0.3%，新鮮且富含橄欖多酚與營養素。

售價 $ **2,999** 原價 $ ~~3,280~~

共計 6 款口味，澳洲義式香草特級初榨橄欖油 250ml×1
澳洲辣椒特級初榨橄欖油 250ml×1｜澳洲檸檬特級初榨橄欖油 250ml×1
澳洲檸檬特級初榨橄欖油 250ml×1｜澳洲檸檬百里香特級初榨橄欖油 ×1
澳洲蒜辣特級初榨橄欖油 ×1｜容量：250ml / 瓶 ×6 瓶，共 1,500ml
保存期限：2 年
產地：澳洲・素食・請置於陰涼乾燥處，避免陽光直射，
開封後請盡速食用・限台灣本島常溫配送



HW0861

獵人谷之夢 年度早摘頂級初榨橄欖油 500ml

生飲級體內保養品，早晨啜飲一匙，美好日常油它開始！
酸價比僅 0.1%，新鮮且富含橄欖多酚與營養素。澳洲原裝進口，
口感豐潤，入口帶有點微苦與果實的青草味，尾韻帶點辛辣感。

售價 $ **1,999** 原價 $ ~~2,480~~

成分：橄欖油｜容量：500ml ｜保存期限：2 年
產地：澳洲・素食・請置於陰涼乾燥處，避免陽光直射，開封後請盡速食用
・ 限台灣本島常溫配送



HW0995

獵人谷之夢 綜合堅果 6 入禮盒

送禮自用兩相宜！嚴選頂級堅果原料，低溫烘烤，無添加、無香料。
台灣衛服部建議每日適量補充，健康又營養！

售價 $ **1,450** 原價 $ ~~1,600~~

商品內容：夏威夷果 150g、杏仁 150g、胡桃 150g、腰果 150g、
榛果 150g、核桃 100g ｜保存期限：1 年
產地：澳洲、美國、土耳其・素食・勿放置在陽光直射與潮濕處，
包裝拆封後，請儘速使用完畢・限台灣本島常溫配送

莫　比　綠　電
Mobii Green Energy



HW1119-1 紅烏龍 80% 發酵・HW1119-2 清香烏龍 18% 發酵

Mobii綠生活　520 總統就職國宴指定飲品
允芳極品冷萃茶 750ml

台東允芳紅烏龍極品茶獲 2024 國宴飲品，採無塵冷粹技術，茶色晶瑩透徹，以紅酒瓶包裝，讓喝茶優雅時尚。茶園以自然方式對待土地，以有機肥料、人工除草方式費心對待，自然培育種茶先決環境，製茶過程精準，掌握曬茶、凋萎、揉茶、烘茶的時間時段，冷泡技術以攝氏 0～5 度、乾淨無塵環境浸泡三天，回甘口感保留營養，喝茶也喝出養身之道是極致的品茶體驗！

售價$ **3,000**　原價$ ~~3,500~~

內容量：750ml ×1 瓶，附禮品盒及提袋｜保存期限：冷藏保存 6 個月
產地：台灣・素食・冷藏保存・冷藏運送

HW1120

Mobii綠生活　漢來飯店主廚肉品組（戰斧豬排＋PS沙朗牛）

主廚肉品組（戰斧豬排＋PS沙朗牛）漢來飯店五星主廚嚴選健康優質肉品。
- 戰斧豬排：美國大廚協會「五星卓越獎章」認證，絕不使用瘦肉精或賀爾蒙飼養，五星飯店、高級餐廳愛用部位。
- 紐西蘭濕式熟成 PS 沙朗牛：放牧於好山好水的紐西蘭純淨草原，取自肋脊精華部位，肉香濃郁，肉質軟嫩不肥膩。



售價$ **890**　原價$ ~~960~~

商品內容：戰斧豬排 500g、沙朗牛 240g ｜保存期限：冷凍保存 12 個月
產地：美國/紐西蘭 ・葷食・請置於-18°C冷凍・冷凍配送



HW1121

Mobii綠生活　馬來西亞麻坡老樹貓山王榴槤
產地直送 2 盒組

榴槤界的愛馬仕，一生一定要吃一次的美味，顛覆您對榴槤的既定印象，嚴選 15 年以上老樹種，香氣濃郁層次豐富甜味強烈偶爾帶苦偶爾帶酒香，肉質細滑軟嫩入口即化！堅持不泡藥、不催熟，熟成自然掉落，自然採收的天然極品水果，因應近期綠色生活的意識提升，最原裝天然的食品，是綠生活飲食的最佳首選。

售價$ **2,760**　原價$ ~~3,680~~

商品內容：馬來西亞麻坡老樹貓山王榴槤 800g 共 2 盒｜保存期限：冷凍保存 2 年
產地：馬來西亞・請置於-18°C冷凍・冷凍配送

HW1122

Mobii綠生活　泡芙界的LV
馬來西亞頂級貓山王榴槤泡芙 6 顆組

榴槤界的愛馬仕，一生一定要吃一次的美味榴槤泡芙，香氣濃郁層次豐富，肉質細滑軟嫩入口即化！選用不泡藥、不催熟，熟成自然掉落採收的果肉泥製成，絕不添加人工香精與色素，因應近期綠色生活的意識提升，最原裝天然的食品，是綠生活飲食的最佳首選。



售價$ **880**　原價$ ~~900~~

商品內容：泡芙界的LV馬來西亞頂級貓山王榴槤泡芙 6 顆組 40g/顆，共 6 入
保存期限：冷凍保存 1 年
產地：台灣/榴槤原料：馬來西亞・奶蛋素・請置於-18°C冷凍・冷凍配送

FREE **贈送品牌保溫袋一組（贈品數量有限、送完為止）**



HW1115

Churchill's 萬象倫敦

英國精緻糖果禮盒第一品牌Churchill's邱吉爾，獨特創新的立體浮雕工藝，Sight of London將倫敦的景象風貌一一呈現，內含獨家傳統配方英式太妃糖，做為自用或贈送親朋好友紀念品的最佳選擇。

售價$ **1,100**

商品內容：英式太妃糖｜淨重：250g
產地：英國・奶蛋素



HW1116

Churchill's 倫敦小魔女

英國精緻糖果禮盒第一品牌Churchill's邱吉爾，從髮飾、珠寶、禮服，金邊，複雜的工藝，將這份獨特創新的立體浮雕、裝飾藝術的禮盒，獻給每位優雅的女人。內含鹹焦糖牛奶巧克力餅乾，做為自用或贈送親朋好友紀念品的最佳選擇。

售價$ **1,280**

商品內容：鹹焦糖牛奶巧克力餅乾｜淨重：250g
產地：英國・奶蛋素



HW1117

Churchill's 雙層巴士存錢筒

英國精緻糖果禮盒第一品牌Churchill's邱吉爾，獨特創新的立體浮雕工藝，倫敦巴士存錢筒，內含獨家傳統配方英式太妃糖，做為自用或贈送親朋好友紀念品的最佳選擇。

售價$ **880**

商品內容：英式太妃糖｜淨重：150g
產地：英國・奶蛋素



HW1118

Churchill's 森林

英國精緻糖果禮盒第一品牌Churchill's邱吉爾，獨特創新的立體浮雕工藝，將森林裡的景象栩栩如生完整地呈現，內含風味絕佳的鹹焦糖牛奶巧克力餅乾，做為自用或贈送親朋好友紀念品的最佳選擇。

售價$ **1,100**

商品內容：酥餅｜淨重：150g
產地：英國・奶蛋素


HAPPY
NEW YEAR
蛇迎春
2025
1/18(六) – 2/2(日)
農曆春節時間暫停出貨
年節後將陸續進行出貨!
eMall
送 貨 到 府



HB0618

Hallmark　美國百年品牌 新生彌月禮盒組

五星級肌膚呵護，美國百年大牌 Hallmark -0%矽靈＆皂鹼，毛囊不阻塞 使用天然配方，甜菜鹼不流淚配方、無激素、無人工色料、無致敏香精， 新生寶寶安心用，洗髮沐浴 2 合 1 修護乳及舒敏防護膏，加贈安撫手搖鈴 新生寶寶需求一次到位 。

售價$ **2,380**　原價$ ~~3,580~~

商品內容：洗髮沐浴 2 合 1 泡泡露、棉花香 600ml×1、棉花香修復乳 600ml×1、舒敏防護膏 75ml ｜附禮盒及提袋

FREE **贈送藍瘦小蛙安撫手搖鈴一個（數量有限送完為止）**



HB0619

Hallmark　美國百年品牌 大童禮盒組

五星級肌膚呵護，美國百年大牌 Hallmark -0%矽靈＆皂鹼，毛囊不阻塞，使用天然配方，洗髮＆沐浴經典牛奶香，寶寶自己洗澡，愛上呵護自己的第一選擇。

售價$ **2,670**　原價$ ~~3,880~~

商品內容：HM大童經典牛奶香舒淨洗髮露 600ml×1、舒膚沐浴露 600ml×1、HM怪獸全面修護乳蜂蜜杏桃 600ml×1、HM怪獸萬用舒緩膏 15g×1 ｜附禮盒及提袋

FREE **贈送HM怪獸寶寶原色筆袋路飛Luffy一個（數量有限送完為止）**



HB0620

Hallmark　花妍美甲護手霜 75ml

- 經典：清新木質調、破曉清新、晨露滋養
- 玫瑰： 24hr 萃取高活性玫瑰精油滋養修護，萬中珍貴、浪漫高雅
- 薰衣草：淡香，溫和不刺激，安撫活化、保濕緊致

售價$ **1,280**　原價$ ~~1,470~~

商品內容：花妍美甲護手霜 75ml
（經典 ×1、薰衣草 ×1、玫瑰 ×1）



HB0621

Naturero　植淨林 私密潔膚露 300ml

無皂鹼、Paraben防腐劑、人工色素、致敏性香精、SLS及SLES介面活性劑，pH值約 5.2 與私密肌相近，避免清潔時的刺激感，守護私密環境平衡，洗後備感清爽無負擔。
蔓越莓：水嫩護膚，富含維生素C及多酚，安撫乾敏及不適。
白玉蘭：亮白保濕，柔白私密肌，改善暗沉提升肌膚明亮度。
鼠尾草：舒緩清爽，舒緩及鎮靜特性，緩解私密不適。

售價$ **1,580**　原價$ ~~1,880~~

商品內容：植淨林 私密潔膚露 300ml×3
（蔓越莓 ×1 ＋ 白玉蘭 ×1 ＋ 鼠尾草 ×1）

村上正彥
MULAKAMI

｜本頁商品・限台灣本島配送｜



HB0588

村上正彥 微導入金箔美容液

提供肌膚水分及美肌成分。深入肌膚保濕呵護，提升肌膚保濕度，使肌膚更容易具有光澤。較容易使肌膚平滑、緊緻、賦活，有機會達到延緩肌膚老化效果。有助於緊緻、彈性、水樣般的肌膚、並協助您淨白、淡化細紋銷售重點「Made in Japan」水漾美肌再賦活。

售價$ **1,980** 原價$ ~~3,800~~

商品內容：微導入金箔美容液 55ml



HB0589

村上正彥 十月春女兒霜-豐華金萃

反轉生命季節，春露未曾停歇，讓更年還可以更年輕的秘密，為熟女風情增添活力愉悅，年年都過女兒節。「Made in Japan」更容易創造晶亮透白無瑕美肌，較有機會讓肌膚透、亮、有光澤！

售價$ **1,980** 原價$ ~~3,800~~

商品內容：十月春女兒霜 豐華金萃 30ml



HB0590

村上正彥 裸光奇蹟無瑕粉底液(附專用刷子)

保濕活膚乾燥out，快速舒緩缺水乾燥肌膚，添加多種植物萃取、無刺激性、清爽、洗後乾淨不殘留，11 種獨特配方調理成分，使肌膚長效保濕、高度鎖水，全面賦活、滋潤肌膚，維持肌膚柔滑緊緻光滑，展現肌膚自然光澤。

售價$ **1,980** 原價$ ~~4,080~~

商品內容：裸光奇蹟無瑕粉底液 30ml



HB0591

村上正彥 微導入金箔胺基酸洗面露

滑順好推勻，潤澤保濕，添加保濕玻尿酸，調和卵磷脂以及甘油等高效保濕成份，讓肌膚油水平衡。讓您的妝容不再因為汗水而失焦模糊。溫和的 物理性防曬，不含化學防曬成分，兼具防護、保養、潤色的效果，降低對肌膚造成的傷害，保護肌膚。裸妝親膚，自然不假妝，修飾美化膚色。防曬係數SPF15(物理性防曬)。

售價$ **1,080** 原價$ ~~2,200~~

商品內容：微導入金箔胺基酸洗面露 250ml

DOSHA
ETERNA BELLEZZA UNIVERSALE

｜本頁商品・限台灣本島配送｜



HB0543

兜莎晶透水合全日霜

輕盈質地，容易被肌膚所吸收，其保濕滋養成分的完美結合，
有助於深層滋潤，使肌膚柔滑細緻，擁有持久水潤感。

售價$ **2,520** 原價$ ~~3,500~~

商品內容：兜莎晶透水合全日霜 50ml

FREE **贈送兜莎晶透水合全日霜 5ml（數量有限送完為止）**



HB0385

兜莎胜肽速效緊膚安瓶

高效滲透性及保濕性的胜肽精華，
全方位滿足各種需求：緊緻、深層保濕、滋潤、增加肌膚亮晰。

售價$ **3,510** 原價$ ~~4,870~~

商品內容：兜莎胜肽速效緊膚安瓶 3ml × 10A



HB0453

兜莎玫瑰璀璨精華油

蘊含玫瑰精萃的能量油，質地觸感柔滑細膩，帶領身心如沐春風
奢華享受，讓肌膚由內而外，得到全然的呵護與能量，重拾年輕。

售價$ **4,320** 原價$ ~~6,000~~

商品內容：兜莎玫瑰璀璨精華油 30ml

FREE **贈送兜莎玫瑰璀璨精華油 5ml（數量有限送完為止）**



HB0454

兜莎玫瑰璀璨活顏霜

高山玫瑰精華淬鍊，蘊含珍貴能量，深層滋養修護肌膚，
維持緊實細緻且舒適的狀態。

售價$ **4,320** 原價$ ~~6,000~~

商品內容：兜莎玫瑰璀璨活顏霜 50ml

FREE **贈送兜莎玫瑰璀璨活顏霜 5ml（數量有限送完為止）**



HB0614

城野醫生 377VC 活顏曜白淡斑精華

由Dr. Shirono創立專研的377VC活顏曜白淡斑精華，日本第1支含有‘W377’的曜白精華，在醫美診所廣為使用，由根源抑黑，快速在7天淡斑*，打造曜白肌膚。這款創新的曜白淡斑精華具有綿密乳霜質地，細膩 親膚易吸收，不黏膩，可深入滲透到皮膚底層，改善暗沉，提亮膚色。

* 指7天改善和加強皮膚的白皙度，數據來源第三方檢測機構於2022年進行的人體祛斑美白功效評價試驗。

售價$ 2,480 原價$ ~~2,760~~

商品內容：城野醫生 活顏光曜精華 28g ｜**產地：日本**

FREE **贈送 377VC 活顏曜白淡斑精華 6g（數量有限送完為止）**



HB0615

城野醫生 金致塑顏精華凝霜

獲得多項獎的水膠原蛋白金致塑顏精華凝霜，結合“滲透型膠 原蛋白”和“滲透型玻尿酸”，雙重滋潤並提升肌膚緊實度。這款多功能且含有大馬士革玫瑰精油清新香氣的萬用凝霜，推薦給皮膚彈力不足、想要皮膚有光澤的你。

售價$ 2,620 原價$ ~~2,900~~

商品內容：城野醫生 金致塑顏精華凝霜 120g ｜**產地：日本**

FREE **贈送 377VC 活顏曜白淡斑精華 6g（數量有限送完為止）**



HB0616

泉發蜂蜜 香氛滾珠精油 4 入組

此組合內含4款品牌熱銷滾珠精油，方便攜帶讓您一次擁有！
甦醒精油：清新沁涼的薄荷可振奮精神，化解難聞氣味，還能和蚊蟲說掰掰。
舒緩精油：濃郁的薰衣草氣息接著翠綠自然的薄荷芬芳，最終以檀香木結尾，交織出性感溫潤的木質香調。歡沁精油：融入橘子、甜橙、檸檬、葡萄柚、橙花、依蘭，趕走沉悶、提振鼓舞！風情萬種精油：蘊含玫瑰、橙花與茉莉，香氣帶來迷人氣息，呵護柔嫩肌膚。

售價$ 2,100 原價$ ~~2,320~~

商品內容：甦醒精油滾珠 10ml、舒緩精油滾珠 10ml、歡沁精油滾珠 10ml、風情萬種精油滾珠 10ml ｜**產地：台灣**



HB0617

Labo Labo 零毛孔洗面乳 雙入組

針對毛孔粗大與黑頭頻發肌膚問題的專屬洗面乳，有效改善油脂分泌旺盛的問題，淨澈肌膚，擊退油光。
添加奢侈保濕成分Lipidure®，深層清潔不緊繃，可滋潤維穩，調節肌膚油水平衡。綿密細膩起泡給你清爽舒適使用感！

售價$ 1,020 原價$ ~~1,120~~

商品內容：Labo Labo 零毛孔洗面乳 120g×2 ｜**產地：日本**



HB0563

悅恩詩III型膠原蛋白精華組

抗皺、保濕、修復，三合一有效修復肌膚，活性高，穩定活性三螺旋結構的膠原蛋白，親水性、保水性高，重組膠原蛋白設計，適用於修復、雷射術後保養，敏感退紅補水，活性膠原撫紋神品，III型膠原蛋白，可以少補，不能不補！中美兩國專利技術，具修復、補水、撫紋臨床證明，中、美兩國專利認證。

售價$ **4,880** 原價$ ~~10,340~~

商品內容：膠原蛋白精華凝膠主 30ml/罐 ×1、膠原蛋白噴霧 30ml/罐 ×1、悅恩詩DEJ緊緻繃帶霜（50ml/瓶 ×1）｜產品效期：3 年

品牌：新加坡｜產地：中國｜限台灣本島配送。



HB0593

deBalets 小巴黎【小金葉】免沖洗頭皮活化豐盈精華液 / 頭皮精華玫瑰天竺葵 40ml

改善頭皮問題，維持頭皮的油水平衡，給頭皮一個好的環境，進而強健髮根，豐盈秀髮，活化調理頭皮、強健髮根。
四大不添加，無矽靈、礦物油、合成色素、酒精。

售價$ **1,480** 原價$ ~~1,580~~

尺寸：長 4.4× 寬 4.4× 高 13.3cm ｜重量：177g ｜容量：40ml
保存期限：3 年



HB0541

台塩生技 高機能無暇水凝乳 EX SPF50

一瓶搞定潤色、隔離、防曬！打造陶瓷肌！絲絨光感效果粉體微粒，打造獨一無二的自然女神妝感。

售價$ **2,000**

尺寸：長 5× 寬 5× 高 14.2cm ｜容量：40ml



HB0596

SH-RD 蛋白質護髮霜＆豐髮紅蔘養護洗髮精

養髮修護神組合，好萊塢明星護髮RD霜，10 秒瞬間修護，乾濕兩用免沖洗，蠶絲蛋白科研技術，輕盈不油膩。搭配『豐髮紅蔘養護洗髮精』邊洗邊養髮，濃密有辦法，從洗頭皮導入固髮養份，持續使用拯救惱人扁塌髮。

售價$ **1,580** 原價$ ~~1,720~~

商品內容：蛋白質護髮霜 50ml×1、蛋白質護髮霜 10ml×1、豐髮紅蔘養護洗髮精 200ml×1｜**限台灣本島配送。**



HB0548

Jomae Queen 全能修護撫紋精萃油

輕甜奶香深度滋潤、溫和修護、撫平細紋：沐浴後深度肌膚 SPA，溫和滋養身體肌膚，賦予最細緻的保濕呵護。配方富含甜杏仁油、核桃油、米糠油，親膚油性細緻溫潤，有效滲透使肌膚光滑柔嫩，結合六胜肽、神經醯胺及多重植萃配方打造天然屏障，淡化細紋，舒緩鎮靜肌膚狀態，輕柔按摩時透過體溫散發輕柔晚安香。

售價 $ **1,580**

商品內容：全能修護撫紋精萃油 30ml ｜**限台灣本島配送。**

HB0549

Jomae Queen 粉繃帶修護奇蹟霜

玻色因修護奇蹟霜：鎖定肌齡，有感逆齡！結合多種植物萃取，專為抗皺設計、持續保濕，為肌膚提供全面修護。核心成分玻色因和紫根精華，有效修復肌膚，緊實肌底，淡化細紋，使肌膚由內而外恢復光澤亮麗。雙重抗老胜肽！五胜肽與六胜肽雙重加持，有效淡化撫平皺紋。

售價 $ **3,800**

商品內容：粉繃帶修護奇蹟霜 50g ｜**限台灣本島配送。**

FREE **凡購買 Jomae Queen 系列商品｜單筆消費不限金額，贈送「皇家水晶皂-No.7 (芬多精)」乙顆。**
單筆消費滿台幣 1,500 元，贈送「備長炭活膚面膜（5 片）」。（贈品數量有限、送完為止）





HB0545

KOOII × E'stella 全能再生精華乳

內含醫美級配方 EGF，強化肌膚表皮的防禦力，提亮膚色潤澤保濕。
五合一 All in one 的無油質地，清爽水潤，擦起來完全不厚重，適合各種膚質。
可取代化妝水、精華液、乳液和凍膜。讓肌膚持續發光不斷電，懶人保養首選。

售價 $ **2,580** 原價 $ ~~2,980~~

商品內容：KOOII × E'stella 全能再生精華乳 30g/罐

FREE **凡購買 KOOII 系列商品，消費滿 $3,000**
即可獲贈「KOOII 訂製環保棉麻束口袋」一只（數量有限送完為止）

HB0608-1 海：洗髮精＋海：沐浴露・HB0608-2 海：洗髮精＋木：沐浴露
HB0608-3 木：洗髮精＋海：沐浴露・HB0608-4 木：洗髮精＋木：沐浴露

清淨海 森山島讀 台灣意象髮沐禮盒

收藏台灣香的髮沐系列，森山島讀-木：嚴選來自阿里山檜木精油，森山島讀-海：添加台灣東岸深層水微量礦物質，用森山島讀髮沐系列，感受台灣。

售價 $ **980**

商品內容：森山島讀洗髮精（海或木擇一）750ml/瓶、森山島讀沐浴露（海或木擇一）750ml/瓶
容量：750ml×2 瓶
產地：台灣・限台灣本島配送。

FREE **贈送森山島讀護手霜乙支（數量有限送完為止）**





HB0598

Blueseeds 妍萃茉莉緊緻精油露 15ml×2

最珍貴的花中之王小茉莉、無可取代的緊緻精華露。Blueseeds只用自然農法種出的珍稀小茉莉，豐富生態孕育出更高的修復能量，堅持清晨採收、新鮮萃取，完整保留茉莉的天然緊緻因子，讓肌膚緊緻、撫平細紋，重新年輕！

售價$ **2,180** 原價$ ~~2,380~~

容量：15ml×2｜尺寸：長 4.2× 寬 4.2× 高 9.7cm /單瓶｜重量：60g/單瓶

FREE **贈送矽晶能量按摩石小刮板（數量有限送完為止）**



HB0602

Blueseeds 女王植萃精油香氛美體油 100ml

享受質純芳療頂級奢華體驗。百分之百天然的高效身體油保養，啟動健康與美麗的秘密武器！
美體油運用了各種不同的香草成分及特性，薰衣草有助於緩解壓力，柑橘則能提振精神，伊蘭放鬆安撫情緒，而橙花則散發著高貴與尊榮的氛圍。讓肌膚充滿活力與緊緻彈性。

售價$ **2,580** 原價$ ~~3,648~~

容量：100ml ｜尺寸：長 4.8× 寬 4.8× 高 14.3cm ｜重量：200g

FREE **贈送矽晶能量按摩石大刮板、美體油噴頭（數量有限送完為止）**



HB0609

HBN 視黃醇塑顏精華乳

肌膚初老問題顯現的年齡層越來越小，人群護膚意識越來越強，外界刺激因素增多加速肌膚出現初老問題。HBN專研第二代多效精准抗初老配方，多維協同提亮緊致嫩膚。突破單一路徑A醇作用極限，4 鏈路共同促膠原讓肌膚更緊致。同時複配多重成分讓肌膚更透亮，更增效，更舒緩。

售價$ **1,480** 原價$ ~~1,680~~

商品內容：Complex-Atra複合維A醇（“A醇＋ A酯”＋植醇）、肌醇淨化版煙醯胺、傳明酸、羥基積雪草甙、德敏舒、鼠李糖、二裂酵、母發酵產物溶胞產物｜規格：120ml ｜保存期限：3 年



HB0557

PAVI視障調香師 淡香氛禮盒

堅持，不容易被看見，一旦成功，收穫無疑是傲人的。PAVI開發視覺障礙者的五感潛能，在堅持以自然農法種植香草的芙彤園指導下，培訓能取得國際調香證照的調香師，不只榮獲肯園調香大賞，還創出代表台灣歷史的香氣，讓香氣走出視障者封藏的識海，傳遞新生、結合音樂的療癒能量，釋放緊張、焦慮的負面情緒，擁有如沐春光的幸福。

售價$ **1,388** 原價$ ~~1,588~~

尺寸：長 21× 寬 15× 高 6cm ｜總重量：550g
商品內容：獨立慶典 60ml＋ 10ml ｜**限台灣本島配送。**

FRAAS
THE SCARF COMPANY



HG0274

德國FRAAS 經典緹花羊毛混絲圍巾(灰色)

德國FRASS年度經典款，男女皆適宜，精緻典雅的羊毛混絲緹花圍巾，質地輕薄柔軟，觸感絕佳，精緻的幾何圖案和永恆的灰色的設計風格，顯得典雅端莊，適合各種場合，亦可當披肩使用四季皆宜，如此優雅的配件，值得您立即擁有。

售價$ 3,990

尺寸：寬 60× 長 200cm ｜材質：50% 羊毛、50% 人造絲｜**產地：德國**



HG0275

德國FRAAS喀什米爾羊絨紅藍漸層披肩

FRAAS的圍巾是採用頂級的羊絨以手工印染技術在義大利製造，喀什米爾觸感輕盈柔順，細膩親膚，是男女皆適宜的時尚配件，散發雋永的優雅氣息，讓這個冬季更顯溫暖舒適。

售價$ 8,800

尺寸：寬 60× 長 180cm ｜材質：100% 羊絨｜**產地：義大利**



HG0276

德國FRAAS純羊絨披肩

FRAAS 披肩採用純羊絨製成，帶有時尚的塊狀條紋，極其柔軟精緻。羊絨帶來舒適自然的感覺，親膚感極佳。這款淡紫色圍巾讓您看起來時尚，同時讓您舒適溫暖。絕對是必備品！

售價$ 4,980

尺寸：寬 50× 長 180cm ｜材質：100% 羊絨｜**產地：義大利**



HG0277

德國FRAAS 圍巾

時尚的穿著：純棉編織圍巾，確保舒適自然的感覺，天然纖維既輕盈又有調節冷熱的特性。這款圍巾既可以完美搭配運動休閒裝，也可以與商務風格的西裝外套搭配，多種方式佩戴。

售價$ 880

尺寸：寬 50×178 cm ｜材質：100% 純棉｜**產地：印度**



HG0235-1 質感銀・HG0235-2 玫瑰金

AIDOS S925 銀鎖骨項鍊 Aiko あいこ 愛子

由 AIDOS 獨家設計的跳舞鑽石系列鎖骨鍊，承襲設計款專屬的愛戀風格，適合各式場合穿搭。鑲嵌寶石自帶閃爍效果，在舉手投足間散發高級切工光芒，就像在跳舞一般，完美襯托您的優雅風采。

售價 $ 1,590 原價 $ ~~1,690~~

包裝尺寸：長 22× 寬 18× 高 10cm ｜ 綴鑽：AAA 珠寶級鋯石（八心八箭、十心十箭車工）｜材質：925 純銀鍍 18K 金（白金/玫瑰金）
鍊長：40cm ＋ 5cm ｜**限台灣本島配送。**

FREE **贈送 AIDOS I EX 清新丁香茉莉淡香精 3ml（數量有限送完為止）**

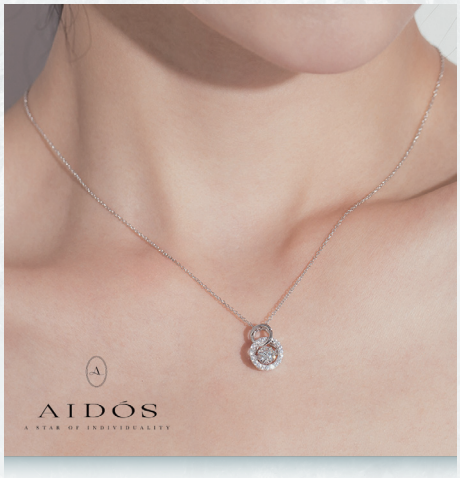

HG0262-1 質感銀・HG0262-2 玫瑰金
HG0262-3 閃耀金

AIDOS S925 銀鎖骨項鍊 Faye 斐伊

Faye，是女人忠於對美好的嚮往與信念。「美好生命、富足身心，應該由女人給予自己。」由 AIDOS 獨家設計的跳舞鑽石系列鎖骨鍊，承襲設計款專屬的輕奢風格。

售價 $ 2,480 原價 $ ~~2,580~~

包裝尺寸：長 22× 寬 18× 高 10cm ｜ 綴鑽：AAA 珠寶級鋯石（八心八箭、十心十箭車工）｜材質：925 純銀鍍 18K 金（白金/玫瑰金）
鍊長：40cm ＋ 5cm ｜**限台灣本島配送。**

FREE **贈送 AIDOS I EX 清新丁香茉莉淡香精 3ml（數量有限送完為止）**



HG0257-1 黑・HG0257-2 灰

PESCE 經典素色羊絨連帽大衣

特選蒙古山羊絨-100% Cashmere 喀什米爾材質，被稱作「纖維寶石」。
針織密度高、保暖度大幅提升，優雅又率性，
每個人都值得擁有的大衣，帶來舒適溫暖的冬天。

售價 $ 20,900 原價 $ ~~41,800~~

材質：Cashmere 100% ｜尺碼：F（適用 S-XL）｜衣長（不含帽）86cm
帽長 28cm ｜袖長 52cm ｜肩寬（平鋪）45cm ｜胸圍（平鋪）53cm ｜
下擺（平鋪）54cm ｜ ±3cm



HG0206-5 深灰・HG0206-6 荳蔻
HG0206-7 深紫・HG0206-8 淺綠

PESCE 經典素色羊絨圍巾

特選蒙古山羊絨-100% Cashmere 喀什米爾材質，被稱作「纖維寶石」。
針織密度高，保暖度大幅提升，手感輕盈、輕奢質感，
冬天必備配件單品，柔軟親膚帶來舒適與優雅。

售價 $ 3,900 原價 $ ~~7,800~~

材質：Cashmere 100% ｜長度 -200cm（含流蘇）｜寬度 -30cm ｜ ±3cm



HG0253

BAUTTE Précieuse機械鑽錶－限量款

全球限量 2,000 只，每只皆有限量編號，以全不鏽鋼配玫瑰金並以 10 顆真鑽時標，鏤空晶橋擺輪及錶底蓋設計，品味精緻而令人激賞。兩年國際保養

售價$ 13,520 原價$ ~~35,000~~

商品內容：藍寶石水晶鏡面｜星期 / 日期 / 24 小時月相轉盤
錶面直徑約 44cm ｜防水 3 bar ｜**限台灣本島配送。**

HG0231

LOGINHEART迷你配方包 蜂蜜焦糖棕色

- 「感應與支付」科技真皮迷你包。
- 2024 年 MIT 微笑產品臺灣金選。
- 2023 年第 30 屆中小企業創新研究獎精品。
- LWG 認證之北美頂級頭層牛皮，攜手荷蘭設計師設計，堅持台灣製造，並有棕、黑、粉、紫、奶茶時尚五色，彰顯您優雅的與眾不同品味！

售價$ 3,200 原價$ ~~3,880~~

商品內容：迷你配方包 ×1、手工真皮揹帶 ×1、安全鍊條 × 1、產品保卡 ×1、產品說明書 ×1｜迷你配方包尺寸：長 8.2× 寬 4.5× 高 13cm ｜重量：60g
迷你配方包材質：LWG認證頭層牛皮、無線射頻感應晶片模組（無電池）



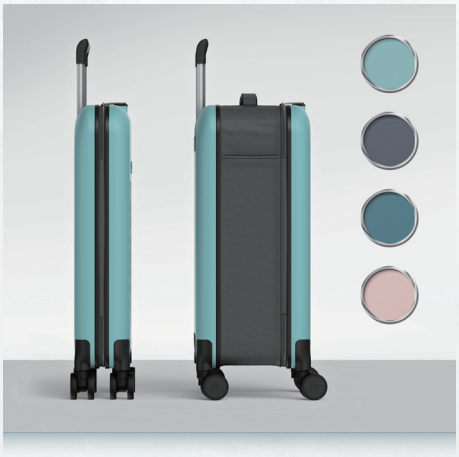

HT0269-1 蒂芙尼・HT0269-2 航海藍
HT0269-3 寧靜綠・HT0269-4 煙燻玫

Rollink　超隱形摺疊行李箱 21 吋-四輪

旅行滿載而歸，最難的不是整理行李，而是無處可收納的行李箱…
1. 世界上最「薄」 2. 世界上最「輕」 3.「海量」收納空間 4. 超「硬」PC 材質
5. 防潑水、防刮 6.「360°」耐磨萬向輪 7. 貼心細節，舒適握感再升級
8. 國際標準 「TSA 海關鎖」 9.「創新摺疊」減碳新選擇 10.「時尚」設計美學

售價$ 6,990 原價$ ~~8,180~~

顏色：蒂芙尼、航海藍、寧靜綠、煙燻玫
尺寸：高 55× 長 40× 寬 20cm ｜摺疊後尺寸：高 55× 長 40× 寬 11cm
重量：2.9kg ｜容量：40L ｜保固：正常使用下保固 5 年

HT0272-1 蒂芙尼・HT0272-2 航海藍
HT0272-3 寧靜綠・HT0272-4 煙燻玫

Rollink 超隱形摺疊行李箱 29 吋-四輪

Rollink Flex 360° 轉向摺疊行李箱採用耐用且輕質的聚碳酸酯硬殼製成，摺疊後只有超薄厚度，因此即使空間有限，你亦可以將其存放在任何地方，是您理想的行李箱。
內置TSA海關鎖，獲得TSA舉辦全球投票最喜愛行李箱「金獎」，和獲得美國People雜誌最佳隨身行李箱第一名！

售價$ 8,990 原價$ ~~10,280~~

顏色：蒂芙尼、航海藍、寧靜綠、煙燻玫
尺寸：高 76× 長 52× 寬 28.5cm ｜摺疊後尺寸：高 76× 長 52× 寬 15cm
重量：5.1kg ｜容量：100L ｜保固：正常使用下保固 5 年





HT0278

舒眠大禮包

- 耳舒適耳塞（寶石藍）：不同於發泡式耳塞，自由塑形符合各種耳型，舒適好睡整晚不掉落，耳舒適你的生活！
- 順睡精油噴霧 05（甜橙 / 佛手柑 / 苦橙葉）：解憂舒眠，安撫身心。
- 耳舒適隨行盒：收納耳舒適方便又輕巧，開闔設計，一手搞定。
- 眼舒適眼罩（小狐狸）：輕薄且服貼各種臉型，可清洗可重複使用。
- 耳酷隨行袋：適合裝入耳酷商品。

售價 $ **1,099**　原價 $ ~~1,388~~

商品內容：耳舒適耳塞（寶石藍）材質：醫療級矽膠｜順睡精油噴霧 05 容量：50ml ｜耳舒適隨行盒｜材質：可回收 PP 料｜尺寸：直徑 4.3cm，高度 1.7cm ｜重量：6g ｜眼舒適眼罩（小狐狸）| 材質：透氣遮光布面，醫療級矽膠塗層｜厚度：0.14cm ｜尺寸：21×8cm ｜重量：10g
耳酷隨行袋｜材質：EVA 防水材質，金屬拉鍊，透氣網底｜尺寸：長 24× 寬 16× 高 7cm

HT0265-1 女王的熱氣球 -M 號・HT0265-2 女王的熱氣球 -L 號
HT0265-3 上山喝珍奶 -M 號・HT0265-4 上山喝珍奶 -L 號

FOOTER 台灣襪禮盒組

MIT 高品質機能襪 × 台灣特色景點＆美食。將台灣經典意象，由精湛織襪工藝產出的機能襪禮盒。
三雙一組，含限定專屬禮盒及提袋，款款經典有特色，送禮好體面！
顏色為固定搭配，一組同尺寸，無法隨選。

售價 $ **690**　原價 $ ~~990~~

商品內容：M 號（22-25cm）/ L 號（24-27cm）｜女王的熱氣球 內含：香雞排襪 ×1、野柳女王頭襪 ×1、鹿野高台襪 ×1｜上山喝珍奶 內含：珍珠奶茶襪 ×1、台灣玉山襪 ×1、阿里山襪 ×1｜重量：210g





HT0284-1 22-24 女款・HT0284-2 25-27 男款

sNug 給足呵護 巴黎金足之星精品健康襪 2 雙組

sNug 給足呵護 - 永續機能除臭襪
首家襪業連續榮獲國際設計 4 大獎
- 2024 法國設計獎 金獎
- 2024 美國設計大獎 金獎
- 2024 雪梨設計大獎 銀獎
- 2024 美國紐約產品設計大獎 銀獎
- 100% 台灣製，多次榮獲金選獎

10 秒除臭，持續有效：S-TOP＋專利科技纖維，經 SGS 認證 99% 分解臭味。
永續環保，敏肌呵護：天然棉、嫘縈，親膚透氣，友善環境。

售價 $ **820**　原價 $ ~~1,120~~

商品內容：巴黎金足之星精品健康襪 2 雙組｜顏色一組固定：藏青 ×1 雙＋米白 ×1 雙

HT0288-1 復古台味款・HT0288-2 粉色動物園

【陽光織愛】 牛仔束口水桶包

陽光基金會 - 織愛工作隊輔導燒燙傷及顏面損傷朋友學習一技之長，傷友們雖然因傷病而動作受限，但是在努力下，生命仍可以走出幽谷、展翅翱翔！這款精心特製的束口水桶包，具肩背、斜背多功能，內外層多口袋設計，實用性高！外層牛仔布料取自全新過季商品，除了賦予布料新生，也降低環境消耗，帶回它一起為美麗與永續加分吧！

SUSTAINABILITY WE CARE 永續華航

售價 $ **1,198**

尺寸：底長 19× 底寬 8.5× 高 24 cm（±1）｜肩帶可調節，最長可至 137cm
外層前後側各 2 個口袋，內層有 2 個口袋｜牛仔布藍色系隨機出貨，每款都獨一無二





HE0378-1 黑色・HE0378-2 紫色

brinouva UV LED輕便型空氣除菌機

實驗證實，除菌率高達 99.9%，2 顆世界頂規UV（深紫外線）LED除菌燈內建機器中，不擔心紫外線外洩危害，將吸入之空氣進行紫外光除菌，透過空氣循環達到專屬空間除菌效果。體積輕巧好收納。

售價$ **3,000** 原價$ ~~4,680~~

機身尺寸：直徑 6.8× 高 15cm ｜毛重/淨重：310g / 227g

- **僅限台灣本島配送。**



HE0382

ECOHEAL 光子除味器

Knot01 光子除味器採用 PHIT™ 技術，使其小巧機身能高效淨化各種空間。專利除臭技術、多種配件設計、輕巧便攜機身、免耗材免清洗、超靜音 0 噪音、操作直覺簡單、2.5W 超低功耗。

售價$ **6,880** 原價$ ~~9,880~~

尺寸：長 11× 寬 3.7× 高 3.7cm ｜開/關機、30 分鐘、60 分鐘、120 分鐘、省電模式/連續模式｜消耗功率：2.5W ｜設備重量：200g

- **僅限台灣本島配送。**

FREE **專用多功能配件組（數量有限送完為止）**



HE0363-1 白色・HE0363-2 大地棕

Avier 環保快充組（65W快充頭＋Type-c快充線）

為了朝節能減碳的目標邁進，共同為環境盡一份心力，One Step Terra65 導入近 20%的PCR原料，採用最新氮化鎵技術，最高 65W的大功率設定，能夠為多種裝置提供快速充電，提供兼具效率的絕佳體驗。

售價$ **1,580** 原價$ ~~1,870~~

型號：AVOT3P65LB ｜內容：3 孔充電器、使用說明書、產品保固卡
尺寸：長 5.3× 寬 3× 高 4.6cm ｜最大輸出功率：65W
認證：BSMI 證號 R39266

- **僅限台灣本島配送。**

FREE **【Avier】手機螢幕擦拭布（數量有限送完為止）**



HE0384

德國凱馳高壓清洗機 K 5 Power Control

強大的清潔方式：K 5 Power Control 高壓清洗機配合凱馳行動裝置應用軟體、G 160 Q Power Control 噴槍、高低壓可調噴桿和凱馳 Plug 'n' Clean 快插清潔劑系統。

售價$ **24,150**

電力供應（伏特）： Ph 1 / V120 / Hz60 ｜重量（包裝後公斤）17kg
尺寸：長 40.2× 寬 30.6× 高 58.8cm
產品皆為國外空運來台，在乎箱損請勿下單
鑑賞期非使用期，產品正常使用下主機保固一年

- **產地：德國設計歐洲原裝進口**



HE0303

Kirei 24K 黃金美顏凍齡美容儀

導入拉提專業美容青春儀，採用 24K 鍍金探頭 Double F 脈動緊實肌膚技術輔助保養品易於肌膚吸收，幫助保養品深層導入肌膚底層臉部嫩膚光亮，拉提凍齡不下垂。時尚設計美容儀鑽飾採用司華洛世奇鑽，主機充電式設計 10 分鐘自動關機，人體工學雙側防滑邊飾 愛美人士美容首選。

售價 $ 4,850 原價 $ ~~5,980~~

探頭：24K 鍍金｜導入功能：3 段式｜拉提功能：3 段式｜主機電池：充電鋰電池 900mAH ｜主機重量：89g ｜主機尺寸：長 17× 寬 4.8× 高 3cm
附有粉紅色硬殼收納包及 micro usb 充電線 ｜主機保固期限：1 年

FREE **贈送美容座架（數量有限送完為止）**



HH0425

四合一按摩趴睡舒壓枕＋100 入拋棄墊片組

兼具趴睡、正躺、側睡及桌椅趴睡功能，專業美容美體師指定款，替代笨重的美容床。底部三個開孔設計，趴躺可順暢呼吸。嚴選空氣布，透氣彈性佳且親膚；高彈枕芯不易塌陷。布料及枕芯通過 SGS 歐盟標準，隨附專屬收納袋。

售價 $ 2,100 原價 $ ~~2,360~~

尺寸：長 58× 寬 42× 高 12cm（±1cm）｜ 重量：840g（±10g）
材質：聚酯纖維 90%、彈性纖維 10%、聚氨酯 100% **• 產地：台灣**



HH0588

迪士尼蒸氣眼罩特惠組（16 盒組）

日本控溫膜＋專利薄片！溫熱蒸氣，均溫 41°C，天然柔韌，蓬鬆親膚層 VS 石墨烯親膚層，10 分鐘有感，20 分鐘舒緩眼部疲勞，完美貼合眼周輪廓設計剪裁。

售價 $ 1,199 原價 $ ~~1,499~~

特惠組內容：公主系列與米奇系列各 2 盒，共 16 盒組合（每盒 3 片）
尺寸：長 40× 寬 12× 高 16cm ｜重量：880g ｜有效期限：3 年
• 產地：中國



HH0364-1 舒眠型 · HH0364-2 工作型 · HH0364-3 騎手型

峰力濾音防噪耳塞

利用專門設計的聲音過濾器降低噪音和響亮的聲音，專利濾網膜，保留適當的聲音和語音，能維持情境意識和正常溝通。
通風設計，讓耳朵通風透氣。三種尺寸選擇，符合不同耳型。
醫療級 TPE 材質，柔軟舒適，可重複清洗使用，乾淨衛生又環保。

售價 $ 1,260 原價 $ ~~2,500~~

內附：濾音器 × 2、耳塞（大、中、小）各一對、攜帶盒 × 1
• 僅限台灣本島配送



HW1107

喜憨兒X幾米 完美小孩餅乾鐵盒

童趣的鐵盒設計，幾米筆下《我不是完美小孩》主角化身造型餅乾，
搭配7款手工法式小點，雙層禮盒裝載雙倍心意，質感美味一次滿足！

售價$ **780**

鐵盒尺寸：長17.2× 寬17.2× 高8cm附提袋
商品內容：完美小孩造型餅乾 ×2入、起司杏仁餅乾 ×1入、羅蜜西亞（玫瑰風味）× 6入、白巧克力杏仁餅乾 ×4入、原味笑臉餅乾 ×3入、伯爵餅乾 ×9入、蝴蝶酥 ×6入、巧克力夾心餅乾 ×4入｜保存期限：14～20天

產地：台灣・奶蛋素・常溫保存・僅限台灣本島常溫配送
・商品為接單後手工製作，需10個工作天出貨，敬請耐心等候

HW0235

愛不囉嗦 夢想啟程手感餅乾禮盒

優質原料加上用心揉合的六款餅乾，手感的溫度讓每一口都無限回味，
搭配手繪造型外盒，邀您一同朝夢想啟程。

售價$ **680** 原價$ ~~740~~

禮盒尺寸：長26× 寬20× 高7cm附提袋
商品內容：全麥核桃90g、南瓜子餅乾90g、蔓越莓雪球85g、可可雪球85g、薄鹽起司70g、黑糖奶酥70g ｜保存期限：45天

產地：台灣・奶蛋素・常溫保存・僅限台灣本島常溫配送
・商品為接單後手工製作，需4～6個工作天出貨，敬請耐心等候





HW1155

BAC 6吋覆盆莓草莓巧克力蛋糕

高顏值的草莓蛋糕，冬季暖心幸福推出！
濃郁的苦甜巧克力，融合草莓的香甜與覆盆莓的酸甜，
層層疊疊出豐富味道，每一口都是濕潤、滑順的甜蜜體驗。
豔紅莓果點綴在深色巧克力之上，每口都宛如置身草莓園的幸福之中！

售價$ **1,289** 原價$ ~~1,479~~

商品內容：6吋覆盆莓草莓巧克力蛋糕乙顆及質感不鏽鋼刀乙支
重量：800± 15g ｜保存期限：4天
產地：台灣・葷食・冷藏保存・僅限台灣本島冷藏配送

純釀醬香 美味呈獻

豆油伯：使用整顆台灣原豆純釀造，符合CNS甲級醬油標準，無麩質、不含碘、不添加防腐劑、不加水稀釋，呈獻純釀醬油的優質風味。

茶姬釀造醬油（香檬風味）

以茶姬醬油為基底，嚴選台灣原生種香檬新鮮榨取，調和出專屬台灣味的清爽醬汁。

★ 榮獲 2024 Great Taste Awards 3 星獎、Monde Selection 金獎、A.A. Taste Awards 3 星獎。

檸夏釀造醬油（檸檬風）

以甘田薄鹽醬油為基底，選用台灣在地薄皮檸檬，調和出屬於台灣風味的檸檬醬油，適合沾、拌、輕食料理。

★ 榮獲 2024 Great Taste Awards 2 星獎、A.A. Taste Awards 2 星獎。

薄黑釀造醬油（黑豆薄鹽）

採用台灣契作的黑豆與小麥，單方豆釀造，結合二次釀工法。適合煮、沾、拌、壽喜鍋鍋底。

★榮獲 2024 Great Taste Awards 2 星獎、Monde Selection 金獎、iTQi 3 星獎、A.A. Taste Awards 3 星獎。



HW1069

豆油伯 好味醬油組

售價$ **1,980** 原價$ ~~3,400~~

禮盒尺寸：長 24× 寬 25.5× 高 8.5cm 附提袋
商品內容：香檬醬油 ×2 入、檸夏醬油 ×2 入、薄黑醬油 ×2 入
300ml/瓶 3 入禮盒共 2 組

產地：台灣・素食・常溫保存・限台灣本島常溫配送

HW1070

豆油伯 風味箱購組

售價$ **3,200** 原價$ ~~4,000~~

商品內容：香檬醬油 ×4 入、檸夏醬油 ×4 入、薄黑醬油 ×4 入
300ml/瓶 12 入共 1 箱

產地：台灣・素食・常溫保存・限台灣本島常溫配送





HW1091

台糖 高地小農安提瓜濾掛式咖啡（1 箱）

產區：安提瓜 Antigua ｜ 100% 阿拉比卡豆 ｜ 高度：海拔 1,500 公尺以上
等級：SHB EP 精品極硬豆 ｜ 烘焙度：中度烘焙 ｜ 處理方式：水洗處理
咖啡生豆認證：雨林認證 ｜ 風味：香草、奶油、黑醋栗、堅果香
飲用完畢，杯底焦糖餘韻更純香

售價$ **2,400** 原價$ ~~2,800~~

尺寸：長 25.5× 寬 21.3× 高 26cm ｜ 商品內容：100% 阿拉比卡豆
重量：800g（10g×80 入）｜ 保存期限：24 個月

咖啡豆產地：瓜地馬拉（台灣製造）・素食・常溫保存・限台灣本島常溫配送



HW1036

元禧御品鮑魚禮盒

秘製港式溏心鮑魚，通過六項國際食品認證吃的安心，自然生長 3-5 年永續海藻養殖，金華火腿、老母雞、上選排骨、獨家港式中藥秘方以慢火煲煨 3 天 2 夜成為頂級上湯，再以上湯慢火煲煨 36 小時，直至上湯精華徹底將鮑魚風味封存，軟透且色澤呈現金黃。

售價$ 3,580 原價$ ~~6,800~~

商品組合/規格：元禧品饌港式溏心鮑、元禧御饌港式溏心鮑
商品重（容）量：425g：2 罐｜保存期限：3 年
產地：中國（香港）・葷食・常溫保存・限台灣本島常溫配送



HW1032-1 原味・HW1032-2 紅棗・HW1032-3 西洋蔘

新百祿-經典燕窩禮盒 2 盒組

馬來西亞自有屋燕頂級輕毛純燕盞，一天一瓶健康維持！
紅棗、西洋蔘雙效養生滋補，活力好氣色。
專業常溫殺菌技術，保留營養及風味口感，送禮自用兩相宜。

售價$ 3,360 原價$ ~~3840~~

商品規格：60g/瓶，6 瓶/盒；燕窩固形物 20g/瓶｜口味：原味、紅棗、西洋蔘｜尺寸：長 26× 寬 7× 高 23cm ｜重量：1.335kg ｜保存期限：2 年
產地：台灣・素食（屋燕窩）・請至於陰涼乾燥處，避免陽光直射
・ 限台灣本島常溫配送

FREE 贈送蔓越莓C＋E錠 1 包（20 錠/包）（數量有限送完為止）



HW1101

台中十大伴手禮首獎-鴻鼎菓子純粹御品禮盒

年年盒數銷售超過 30 座台北 101 的繽紛三色台灣黑熊國民曲奇，三種經典口味的酥香鬆曲奇一次滿足；加上全台唯一愛心形狀堅果塔，結合夏威夷豆/胡桃/杏仁果，營養豐富且顆顆晶瑩剔透的寶石級堅果，裹上晶瑩薄糖衣，職人手工排豆；以及台中十大伴手禮首獎鳳凰酥，香潤內餡與酥鬆外皮，選擇這款禮盒，無論是送禮還是自享，都能帶來極致的美味享受和豐富的視覺感受。送禮首選，經典商品一次滿足。

售價$ 840 原價$ ~~931~~

禮盒尺寸：長 31× 寬 21× 高 6cm
商品內容：台灣黑熊繽紛三色曲奇餅 1 盒＋愛心綜合堅果塔 2 個＋鳳凰酥 2 個｜淨重：332g ｜保存期限：45 天
產地：台灣・奶蛋素・新鮮食品不含防腐劑，請在有效期內儘早食、請放置於陰涼乾燥處，避免陽光直射・限台灣本島常溫配送



HW1082

榮獲日本金獎肯定 全台原創秘醬熟成檸檬酥

時間提煉的好滋味～上市當月就破數萬顆，全台原創秘醬熟成檸檬酥，嚴選三顆台中、屏東青檸才能淬鍊出一顆的金黃熟成檸檬酥，經過七段工序不妥協的美味，獨特可愛的檸檬外型為特色，金黃鬆香並俱的外皮包裹著減糖秘製熟成檸檬醬，清爽酸甜，尾韻微苦回甘，每一步驟都追求最高品質，多層次口感和前所未有味道的完美結合，展現出大人品味的獨特魅力。

售價$ 525 原價$ ~~578~~

禮盒尺寸：長 31× 寬 10.5× 高 6.3cm
商品內容：熟成檸檬酥 ×7 個/盒｜淨重：224g ｜保存期限：45 天
產地：台灣・奶蛋素・新鮮食品不含防腐劑，請在有效期內儘早食、請放置於陰涼乾燥處，避免陽光直射・限台灣本島常溫配送



HW1047

AQUA C. 花漾晢【林心如代言】 日夜膠原飲

- 每包含有 8,000mg 膠原蛋白。
- 高蛋白低糖 0 脂肪。
- 採用日韓法三國魚膠原，小分子膠原胜肽。
- 國際 AA 100% 無添加認證。

售價 $ **2,560** 原價 $ ~~5,560~~

規格：50ml/ 包，一盒 10 包，共 2 盒｜保存期限：36 個月

產地：台灣・葷食

・請避免陽光直射，並存放於陰涼乾燥處・限台灣本島常溫配送

贈送醫美級精華體驗組（隨機出貨 3 包 2ml 體驗包）
（數量有限送完為止）



HW1085

Dianbopopo 彈力蛋白粉 精裝鐵盒（45 包 ×8g）

- 全台彈力蛋白市佔率第一 / 嘖嘖募資 800 萬膠原蛋白第一
- 高於市場 350 倍彈力蛋白，使用比膠原蛋白成本貴百倍彈力蛋白
- 全台最小分子量 1,000 道爾，做給家人吃的，堅持原料 0 添加！
- 每包含：5,000mg 台灣專利膠原蛋白 /350mg 日本彈力蛋白 /40mg 日本玻尿酸
- 280mg 美國矽 /200mg 日本專利蠶絲蛋白 /138mg 法國西印度櫻桃

售價 $ **2,880**

商品內容：每盒 45 條，每條 8g ｜保存期限：詳見外包裝標示（約 2 年）
保存方式：常溫 25°C 以下，避免陽光直接曝曬

產地：台灣・葷食・常溫保存・常溫配送



HW0738-1 芯得通・HW0738-2 晶水潤
HW0738-3 夜芝眠・HW0738-4 唐速代

台灣利得　機能保健口含顆粒

高濃度體積小，營養完整鎖住，好吸收效果快，精華瞬間釋放，
讓您提振活力每一天。

- 芯得通：活絡循環、流通暢行、精力充沛、促進新陳代謝。
- 晶水潤：保濕舒緩、綻放光采、明亮煥采、滋潤保濕。
- 夜芝眠：紓壓放鬆、幫助入睡、平靜寧神、精神飽滿。
- 唐速代：循環保健、穩定控制、平衡調控、滋養保健。

售價 $ **1,280** 原價 $ ~~1,980~~

內容量：100 粒 / 瓶（約 2.5g/ 瓶）｜保存期限：3 年

產地：台灣・素食・限台灣本島常溫配送

單筆滿 5,000 元以上滿額禮：牛枇糖 30 粒裝 1 罐（數量有限送完為止）



HW0267

台灣利得　牛樟芝固態培養 菌絲體膠囊

免疫調節健康食品，第一支牛樟芝產品取得免疫調節之健康食品認證，以高效固態培養技術，提供增強體力及促進新陳代謝的活性成分，是您活力最佳來源。保健功效項目「免疫調節」，本產品經動物試驗結果：有助於促進免疫細胞增生能力、促進吞噬細胞活性、促進自然殺手細胞活性。

售價 $ **1,880** 原價 $ ~~1,980~~

內容物：牛樟芝固態培養菌絲體粉末、硬脂酸鎂｜膠囊殼：植物性膠囊（羥丙基甲基纖維、純水、鹿角菜膠、氯化鉀）｜內容量：30 粒 / 盒
保存期限：3 年

產地：台灣・素食・限台灣本島常溫配送

單筆滿 5,000 元以上滿額禮：牛枇糖 30 粒裝 1 罐（數量有限送完為止）



HW0602

日本最高金賞大獎　步步高昇巡茶趣

★ 榮獲日本世界綠茶協會最高金賞大獎。
「巡茶趣」從寶島台灣的特色產區優質茶，細選出四味特色茶韻包裝成輕巧茶包，將內心真誠的祝福語藏於四款茶包之中，讓你在茶韻間感受餘香潤口、茶氣猶在。在百味人生之際 不論是獨飲或是分享，皆能陪伴你人生每個重要時刻。

售價$ **690**

商品內含：16 入茶包，平步清雲 4 入、和沏生才 4 入、凍茶先機 4 入、葉續長紅 4 入。｜成分：烏龍茶葉、紅茶葉｜重量：48g
尺寸：長 21× 寬 24× 高 7cm ｜保存期限：3 年
產地：台灣・放置陰涼通風處・僅限台灣本島常溫配送



HW0488

HGT 華剛傳誦精品莊園茶禮（龍韻梨山＋梨紅佳人）

★ 榮獲法國 AVPA 國際茶大賽金獎
★ 榮獲日本世界綠茶評比金賞大獎
★ 榮獲臺灣農糧署特優五星級衛生安全製茶廠
★ 榮獲台灣百大伴手禮
★ 榮獲兩岸十大伴手禮
嚴選台灣特色茗茶，傳遞寶島風土茶韻。
傳承百年製茶工藝，品一杯頂級莊園茶。

售價$ **2,060**

商品內容：龍韻梨山 100g×1 罐、梨紅佳人 25g×1 罐｜重量：125g
尺寸：長 20× 寬 31× 高 9cm ｜成分：烏龍茶葉、紅茶葉｜保存期限：3 年
產地：台灣・放置陰涼通風處・僅限台灣本島常溫配送



HW0032

TWININGS 純情木思皇家禮盒 96 入

以一只精緻木盒，精選唐寧茶經典人氣茶品，封藏獨具份量的真誠祝福，情誼於琥珀色茶湯中迴盪，無限回甘。親友們與您一同貼近四季不同的心境、品嚐時光不同的韻味，感受從容的生活步調，深刻體現優雅的品味。

售價$ **3,125**

商品內容：96 入茶包（隨機出貨）｜禮盒規格：長 32.5× 寬 29.5× 高 8.3cm
保存期限：茶 3 年
產地：波蘭・放置陰涼乾燥處、避免太陽直射・僅限台灣本島常溫配送



HW0033

TWININGS 純情木思皇家禮盒 48 入

以一只精緻木盒，精選 6 款人氣茶品，封藏獨具份量的真誠祝福，情誼於琥珀色茶湯中迴盪，無限回甘。親友們與您一同貼近四季不同的心境、品嚐時光不同的韻味，感受從容的生活步調，深刻體現優雅的品味。

售價$ **1,700**

商品內容：48 入茶包（隨機出貨）｜禮盒規格：長 25× 寬 20× 高 8.3cm
保存期限：茶 3 年
產地：波蘭・放置陰涼乾燥處、避免太陽直射・僅限台灣本島常溫配送



HW0884

東方美人 蜜香西施茶 50g

- 蜜香西施茶 茶水色為清澈明亮的琥珀色，口感濃重厚實，讓您漸次感受蜜甜，暖焙蜜香紅
- 歷年得獎無數－ 2024 年榮獲米其林 ITQI 二顆星
- FDA 美國註冊認證｜ SGS 488 檢驗合格

售價$ 2,500 原價$ ~~3,980~~

產品尺寸：長 8× 寬 8× 高 15cm ｜包裝：鐵罐｜產品重量：50g±5%
保存期限：2 年｜**產地：台灣・常溫保存・常溫配送**



HW1084

國立故宮博物院聯名禮盒 × 和合青田

國立故宮博物院 × 和合青田首次聯名古樹普洱茶禮盒。清宮藏茶裡，普洱茶是宮廷中「使用」及「贈禮」的大宗。特將禮盒以「故宮藏茶」為名，精選二款雲南高山珍稀「古樹春茶」，以殺青、揉捻、曬青傳統等工藝製成，並以棉紙裹餅、天然竹殼作筒身包裝。

售價$ 3,600 原價$ ~~3,980~~

商品內容：2022 明月白芽（普洱生茶）、2022 大岩（普洱生茶）
重量：2022 明月白芽 52.5g（7.5g /每小片，共 7 片）、2022 大岩 52.5g（7.5g /每小片，共 7 片）｜保存期限：10 年

產地：中國雲南・放置潔淨、通風、避光、無異味的環境
・僅限台灣本島常溫配送



HW0928

作香品茶 果香花韻 開花結果禮盒

榮獲 2023 年米其林ITQI 國際風味獎二星、A.A TASTE AWARDS 亞太無添加美食評鑑最高三星獎！美好寓意開花結果桃你歡心 櫻你而美，品種權的櫻花獨特島嶼風味，內含新鮮果乾及櫻花可食用。永續環保採用頂級 PLA 包材做天然花果茶，宜送禮自用美味健康，全新五感體驗台灣之美！

售價$ 1,280

成分：東方美人茶、水蜜桃、梨子、櫻花 ｜重量：5g×10 入/盒
禮盒尺寸：長 22.5× 寬 18× 高 7cm 附提袋 ｜保存期限：12 個月

產地：台灣・常溫保存、避免陽光直射及潮濕的環境・常溫配送

贈送櫻花蜜桃東方美人茶 1 包（數量有限送完為止）



HW0809-1 龍眼蜂蜜・HW0809-2 荔枝蜂蜜

手擠空降瓶

獨家開模的手擠空降瓶，讓設計為生活帶來更多便利。
垂直擠壓即可讓蜜滴落，給您耳目一新的蜂蜜印象，
揮別以往使用蜂蜜時的黏膩感，玩味生活每一天。

售價$ 437 原價$ ~~460~~

成分：純蜂蜜｜重量：466g ｜尺寸：長 20× 寬 7× 高 7cm
保存期限：730 天

產地：台灣・請置放於陰涼處，不需冷藏・僅限台灣本島常溫配送

HW1110

約翰走路 藍牌蘇格蘭威士忌輕巧瓶 ×24 入（箱）

約翰走路藍牌威士忌為一款出色不凡的蘇格蘭威士忌，
體現調和工藝的巔峰之作。
其靈感源自亞歷山大華克 1867 年所創的「舊高地威士忌」。
這款傳奇精釀香氣獨特，由最珍稀的威士忌調和而成，
為約翰走路家族絕佳風味的極致展現。

售價 $ 19,980

容量：200ml×24 入｜酒精濃度：40%

僅限台灣本島常溫配送。

JOHNNIE WALKER





HW0813

詩貝 1994 單一桶單一麥芽蘇格蘭威士忌

Single Single Malt（單一桶單一麥芽）是蘇格蘭威士忌中最純粹、最原味的選擇，
原酒桶直接裝瓶，絕不人為加工或混合調製，
100% 保留 Single Single Malt 的天然口感。
SPEY 1994 Single Single Malt 擁有令人獨特難忘的味道，
核果香在舌尖輕盈的跳躍，交織出淡淡煙燻，活潑又複雜的口感，
透出迷人清新花草香味，奢華的口感，值得您細細品味。
色澤：晶瑩金黃琥珀色。
香氣：香水般的誘人芳香。
口感：令人愉悅的核果香氣發散，交織出輕微煙燻氣息。
尾韻：檸檬與清新花草，獨特煙燻泥煤、香氣悠長。

售價 $ 12,800

裝瓶年：2015｜酒齡：20 年｜容量：500ml ｜酒精濃度：51.3%

僅限台灣本島常溫配送。

禁止酒駕
酒後不開車 安全有保障

THE SINGLETON™



HW1111

蘇格登 格蘭都蘭12年單一麥芽威士忌 × 6入（箱）

蘇格登格蘭都蘭 12 年單一麥芽威士忌的獨特口感源自歐洲雪莉桶與美國波本桶熟成而來，酒味醇厚，絲滑細膩。清爽而豐富的層次充滿果香（多汁紅色果實和葡萄乾，另帶有柑橘和煮熟水果甜味），別有成熟大麥的風味。還有數種輕盈芬芳：香味皮革、檀香及香草幽香。

售價$ **9,980**

容量：1,000ml×6入｜酒精濃度：40%

僅限台灣本島常溫配送。



HW1113

蘇格登 格蘭都蘭15年單一麥芽威士忌 × 6入（箱）

蘇格登格蘭都蘭 15 年單一麥芽威士忌呈現圓潤滑順卻又層次豐富的平衡口感，
其酒質濃郁且極具優雅，帶有濃厚花卉及新鮮柑橘水果香氣，
最後以甜美果實風味烘托，更顯其優雅的特質。

售價$ **14,860**

容量：1,000ml×6入｜酒精濃度：40%

僅限台灣本島常溫配送。



HW1112

蘇格登 格蘭都蘭經典單一麥芽威士忌 × 6入（箱）

在精選的橡木桶內進行釀造，精準呈現格蘭都蘭酒廠的真實風格，
並以精準的時間，呈現出細膩、淡雅的經典斯貝塞風格。
滑順、充滿活力的單一麥芽，和精緻的煙燻以及完美平衡的多層次口感，
讓酒廠的獨特風格更凸顯。簡單毫不複雜的口味，順滑好入口，
並帶有經典的清新蘋果香，讓您立即陶醉其中。

售價$ **10,600**

容量：1,000ml×6入｜酒精濃度：40%

僅限台灣本島常溫配送。

所有酒類商品限機上訂購
商品均數量有限售完為止

禁止酒駕
酒後不開車 安全有保障

Appendix
食品資料附錄

P.12
商品料號：HL0201
過敏原：請參閱產品外包裝說明
製造商：豆之家食品科技股份有限公司
電話：(03) 321-6699
地址：桃園市蘆竹區南崁路二段 226 巷 31 號
食品業者登錄字號：H-186830223-00000-7

P.13
商品料號：HL0203
過敏原：請參閱產品外包裝說明
製造商：柏元國際餐飲有限公司
電話：(02) 7730-2983
地址：台北市松山區八德路三段 30 號 2 樓
食品業者登錄字號：A-185006595-00000-6

P.24
商品料號：HW0954 / HW0955 / HW0806 / HW0891
過敏原：請參閱產品外包裝說明
製造商：華膳空廚股份有限公司
電話：(03) 354-1000
地址：桃園市蘆竹區海山路二段 156 巷 22 號
食品業者登錄字號：H-189282663-00006-5

P.25
商品料號：HW0508 / HW0507 / HW0188 / HW0251
過敏原：請參閱產品外包裝說明
製造商：高雄空廚股份有限公司
電話：(07) 791-0483
地址：高雄市小港區中山四路 2-10 號
食品業者登錄字號：E-170750455-00013-9

P.41
商品料號：HW1102 / HW1103 / HW1104-1 / HW1104-2 / HW1105
過敏原：請參閱產品外包裝說明
製造商：翊軒食品行
電話：(06) 267-7000
地址：新北市永和區永貞路 420 號 7 樓
食品業者登錄字號：D-181280776-00000-0

P.42
商品料號：HW0776 / HW0774 / HW1049 / HW1051
過敏原：請參閱產品外包裝說明
製造商：奇美食品股份有限公司
電話：(06) 269-5588
地址：台南市仁德區機場路 1008 號
食品業者登錄字號：D-168339681-00004-9

P.43
商品料號：HW0961 / HW0962 / HW0963 / HW0964
過敏原：請參閱產品外包裝說明
製造商：禎祥食品工業股份有限公司
電話：(05) 369-2211
地址：嘉義縣朴子竹村里 1-3 號
食品業者登錄字號：Q-167321044-00000-1

P.44
商品料號：HW0987 / HW0988 / HW0989 / HW0990
過敏原：請參閱產品外包裝說明
製造商：望德斯國際股份有限公司
電話：(02) 2657-9181
地址：台北市內湖區堤頂大道二段 501 號 7 樓
食品業者登錄字號：A-112698116-00000-2

P.45
商品料號：HW0863 / HW0864 / HW0861 / HW0995
過敏原：請參閱產品外包裝說明
製造商：蕾綿國際股份有限公司
電話：(02) 8914-6176
地址：新北市新店區寶強路 8 號 12 樓
食品業者登錄字號：A-150779193-00000-9

P.46
商品料號：HW1119-1 / HW1119-2
過敏原：請參閱產品外包裝說明
製造商：莫比綠電股份有限公司
電話：(02) 2707-8600
地址：台北市敦化南路二段 76 號 5 樓
食品業者登錄字號：V-119803155-00000-1

P.46
商品料號：HW1120
過敏原：請參閱產品外包裝說明
製造商：莫比綠電股份有限公司
電話：(02) 2707-8600
地址：台北市敦化南路二段 76 號 5 樓
食品業者登錄字號：E-180352343-00000-0

P.46
商品料號：HW1121 / HW1122
過敏原：請參閱產品外包裝說明
製造商：莫比綠電股份有限公司
電話：(02) 2707-8600
地址：台北市敦化南路二段 76 號 5 樓
食品業者登錄字號：H-169655475-00000-2

P.47
商品料號：HW1115 / HW1116 / HW1117 / HW1118
過敏原：請參閱產品外包裝說明
製造商：功信貿易有限公司
電話：(02) 2711-5176
地址：台北市大安區仁愛路 4 段 117 號 11 樓之 1
食品業者登錄字號：A-120781361-00000-6

P.62
商品料號：HW1107
過敏原：請參閱產品外包裝說明
製造商：財團法人喜憨兒社會福利基金會
電話：(07) 726-6096
地址：高雄市苓雅區中正一路 306 號 10 樓之 2
食品業者登錄字號：F-192070381-00047-4

P.62
商品料號：HW0235
過敏原：請參閱產品外包裝說明
製造商：財團法人中華民國唐氏症基金會
電話：(02) 2278-9321
地址：新北市三重區重新路五段 639 之 1 號 8 樓
食品業者登錄字號：F-181598577-00000-3

P.62
商品料號：HW1155
過敏原：請參閱產品外包裝說明
製造商：金色三麥餐飲股份有限公司
電話：(02) 7716-6666
地址：新北市三重區新北大道二段 260 號 1 樓
食品業者登錄字號：F-124692475-00000-9

P.63
商品料號：HW1069 / HW1070
過敏原：請參閱產品外包裝說明
製造商：六堆釀興業有限公司
電話：（08）771-1116
地址：屏東縣竹田鄉履豐村豐振路 2-8 號
食品業者登錄字號：T-125190013-00000-8

P.63
商品料號：HW1091
過敏原：請參閱產品外包裝說明
製造商：台灣糖業股份有限公司網路購物營運中心
電話：（06）215-5761
地址：臺南市南區大同路二段 402 號 2 樓
食品業者登錄字號：D-103794905-00124-5

P.64
商品料號：HW1036
過敏原：請參閱產品外包裝說明
製造商：元禧國際實業有限公司
電話：（03）321-8978
地址：桃園市蘆竹區南崁路一段 83 號 7 樓之 8
食品業者登錄字號：A-124892092-00000-4

P.64
商品料號：HW1032-1 / HW1032-2 / HW1032-3
過敏原：請參閱產品外包裝說明
製造商：新百祿生物科技股份有限公司
電話：（06）265-0924
地址：台南市南區新和路 38 號
食品業者登錄字號：D-186197468-00000-0

P.64
商品料號：HW1101 / HW1082
過敏原：請參閱產品外包裝說明
製造商：鴻鼎菓子有限公司
電話：（04）2513-1188
地址：台中市豐原區圓環東路 624 號
食品業者登錄字號：B-154759629-00000-6

P.65
商品料號：HW1047
過敏原：請參閱產品外包裝說明
製造商：井欣生醫股份有限公司
電話：（04）2328-2388
地址：台中市西區臺灣大道二段 309 號 14 樓之 1
食品業者登錄字號：B-182914475-00000-9

P.65
商品料號：HW1085
過敏原：請參閱產品外包裝說明
製造商：電波澎澎有限公司
電話：（02）2976-3509
地址：新北市中和區立德街 7 巷 10 號 4 樓
食品業者登錄字號：A-190546299-00000-2

P.65
商品料號：HW0738-1 / HW0738-2 / HW0738-3 / HW0738-4 / HW0267
過敏原：請參閱產品外包裝說明
製造商：台灣利得生物科技股份有限公司
電話：0800-676-999
地址：新北市新莊區新北大道四段 187 號 14 樓之 2
食品業者登錄字號：A-128530000-00000-6

P.66
商品料號：HW0602 / HW0488
過敏原：請參閱產品外包裝說明
製造商：華剛茶業有限公司
電話：（04）2526-6364
地址：台中市豐原區北陽二街 180 號
食品業者登錄字號：B-128166136-00000-2

P.66
商品料號：HW0032 / HW0033
過敏原：請參閱產品外包裝說明
製造商：馥格有限公司
電話：（02）8768-3003 /（02）2893-0881
地址：台北市信義區東興路 49 號 6 樓、台北市北投區中央南路二段 16 號 5 樓
食品業者登錄字號：A-153546418-00000-4

P.67
商品料號：HW0884
過敏原：請參閱產品外包裝說明
製造商：定迎有限公司
電話：（03）370-9889
地址：桃園市桃園區龍安街 177 號 3 樓
食品業者登錄字號：H-124880624-00000-9

P.67
商品料號：HW1084
過敏原：請參閱產品外包裝說明
製造商：和合茶莊有限公司
電話：（02）2321-0055
地址：台北市大安區青田街 8 巷 10 號
食品業者登錄字號：A-152814490-00001-2

P.67
商品料號：HW0928
過敏原：請參閱產品外包裝說明
製造商：森盟企業有限公司（作香品茶）
電話：（02）8286-3777
地址：新北市蘆洲區三民路 372 號 11 樓
食品業者登錄字號：F-183367778-00000-2

P.67
商品料號：HW0809-1 / HW0809-2
過敏原：請參閱產品外包裝說明
製造商：當支蜜有限公司
電話：（05）260-0338
地址：嘉義縣水上鄉下寮村中山路二段 721 號
食品業者登錄字號：I-156181720-00000-6

Jovclé | 荷可蕾

賦活澎彈水潤光采

東西合璧 多效合一

- 積雪草菁華
- 桂花菁華
- 膜莢黃芪(黃耆萃取)
- 人蔘皂苷(三七根萃取)



1 水潤清瑩露 2 水潤精華 3 光采潤澤乳霜 4 光采保濕凍膜

- 專利桂花濃縮萃取技術
- INCI國際化妝品協會獨家原料認證